

dipme®

30 MANICHIURĂ ÎN 30 MINUTE

10 TEHNICI RAPIDE ȘI FACILE PENTRU ÎNCEPĂTORI



Tehnica 1

Manichiura DipMe standard

- 10 minute

5

Tehnica 2

Manichiură simplă cu accente cu sclipici

- 30 minute

10

Tehnica 3

Manichiură minimalistă cu sclipici

- 25 minute

15

Tehnica 4

Manichiură în două nuanțe cu linii ondulate

- 30 minute

20

Tehnica 5

Manichiură ombre

- 25 minute

25

Tehnica 6

Manichiură delicată cu buline

- 25 minute

30

Tehnica 7

Manichiură french

- 30 minute

35

Tehnica 8

Manichiură cu bază cu sclipici

- 20 minute

40

Tehnica 9

Manichiură cu efect de marmură

- 30 minute

45

Tehnica 10

Manichiură cu imprimeu leopard

- 20 minute

50



+2000

**manichiuri unice cu chitul
dumneavoastră DipMe**

Manichiura perfectă poate fi o provocare, în special atunci când prețurile de la salon sunt ridicate și rezultatele nu se ridică întotdeauna la înălțimea așteptărilor dumneavoastră.

dipme®



Cu sistemul inovator de imersie de la DipMe puteți crea o manichiură perfectă acasă - cu ușurință, în mod confortabil și fără costuri care nu sunt necesare

Salon de manichiură = 200 Lei

Manichiură cu DipMe = 10 Lei

■ Veți afla cum, cu setul dumnevoastră de 5 pudre puteți crea peste 200 de manichiuri diferite, în 10 tehnici atrăgătoare - și toate acestea la un preț mai mic de 184.99 Lei!

■ Indiferent dacă vreți o manichiură clasică ombre, sau una mai abstractă, cu efect de marmură, veți învăța cum să creați o manichiură profesionistă DipMe la domiciliu

Pur și simplu selectați manichiura pe care doriți să o creați și urmați pașii.

Tehnica 1

MANICHIURA

DIPME STANDARD



MATERIALE NECESARE



Pudra în culoarea principală (sau mai multe pudre complementare)



Bază



Activator



Strat de suprafață

PASI

■ Alegerea culorilor

1

Alegeți o culoare de bază din kitul dumneavoastră DipMe. Puteți crea o manichiură clasică monocromă sau puteți experimenta cu o combinație de culori diferite pentru a realiza o manichiură multicoloră sau monocromă.



■ Pregătire a unghiilor

2

Modelați-vă unghiile în forma dorită și aplicați un strat uniform de bază DipMe.



■ Aplicați pudra

Cufundați-vă unghiile în pudra pigmentată de culoarea dorită. Utilizați o pensulă pentru a îndepărta orice pudră în exces. aplicați din nou lichid de bază și cufundați din nou pentru a obține o strat gros și uniform de acoperire. Curățați din nou cu pensula orice exces de pudră.



■ Fixarea și modelarea

Aplicați activatorul și piliți unghia cu grijă pentru a obține forma și netezimea dorită.

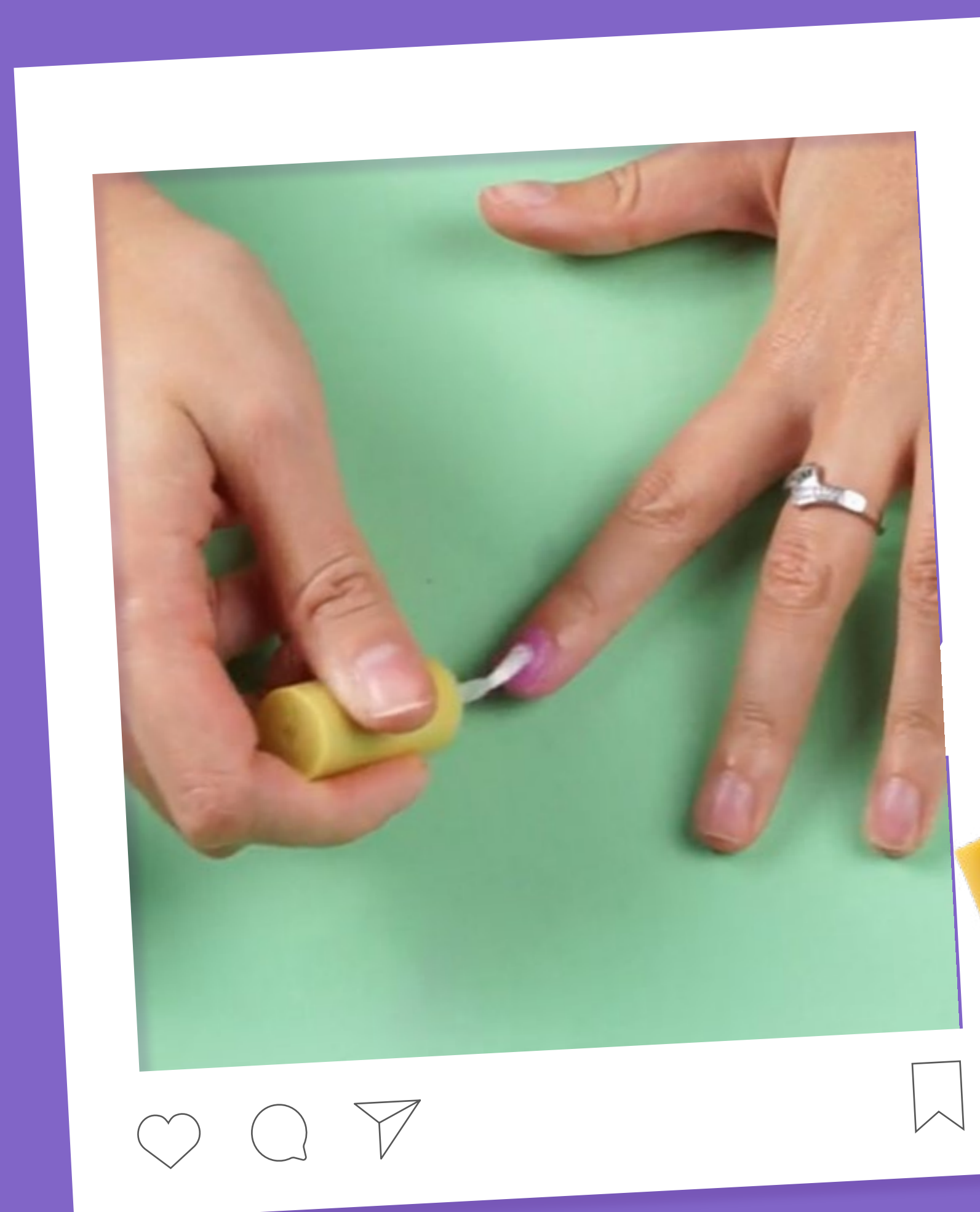

■ Finisarea finală

Finisați cu un strat de finisare pentru a adăuga strălucire și durabilitate manichiurii dumneavoastră.



**Manichiura
dumneavoastră realizată
cu sistemul de imersie
este gata!**

Consultați kiturile noastre disponibile și găsiți culorile perfecte pentru următoarea dumneavoastră manichiură!

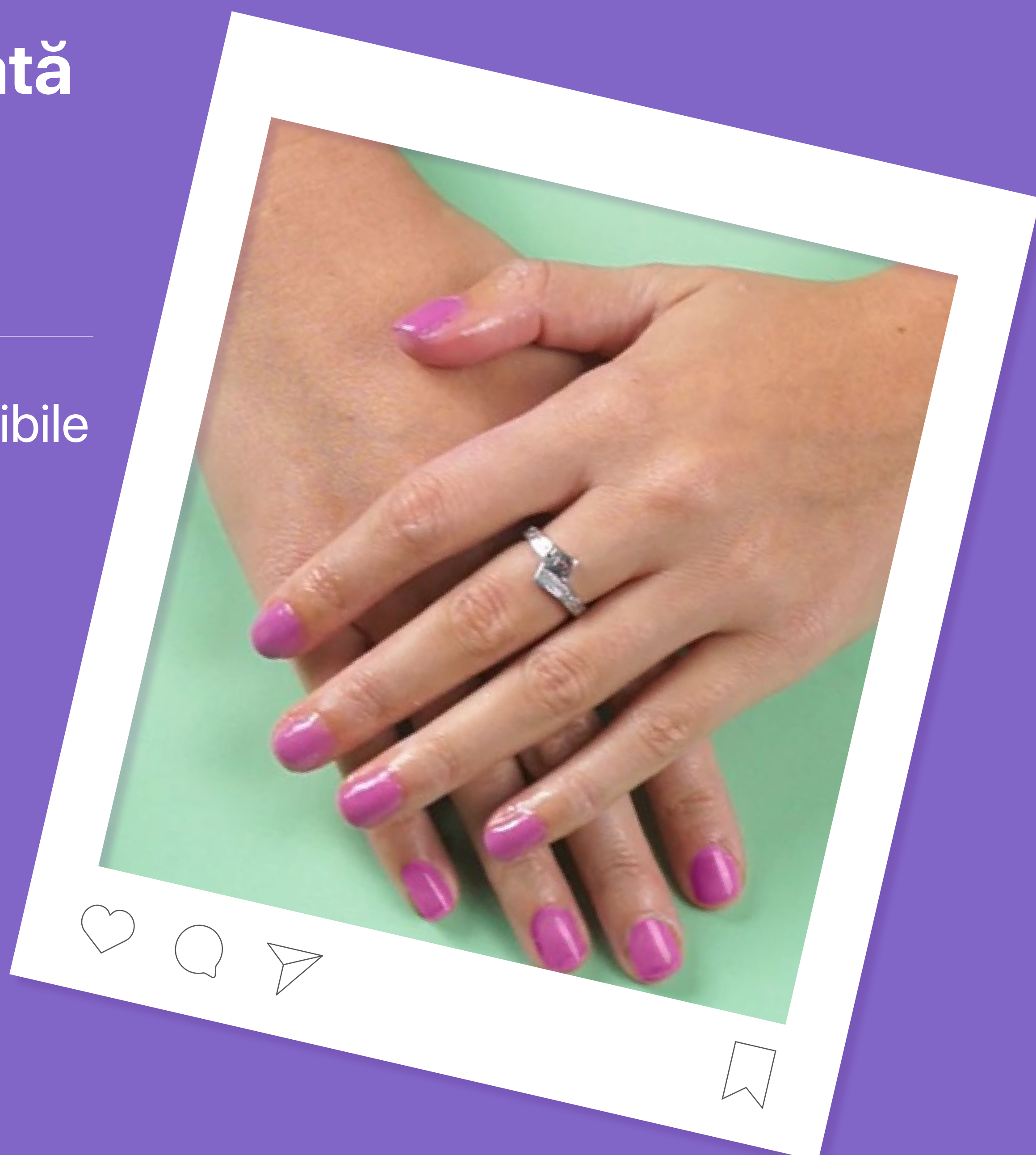

Tehnica 2

MANICHIURĂ CU ACCENTE CU SCLIPICI



MANICHIURĂ ÎN 30 MINUTE

MATERIALE NECESARE



Pudra în culoarea principală



Pudră cu sclipici



Bază



Activator



Strat de suprafață

PAȘI

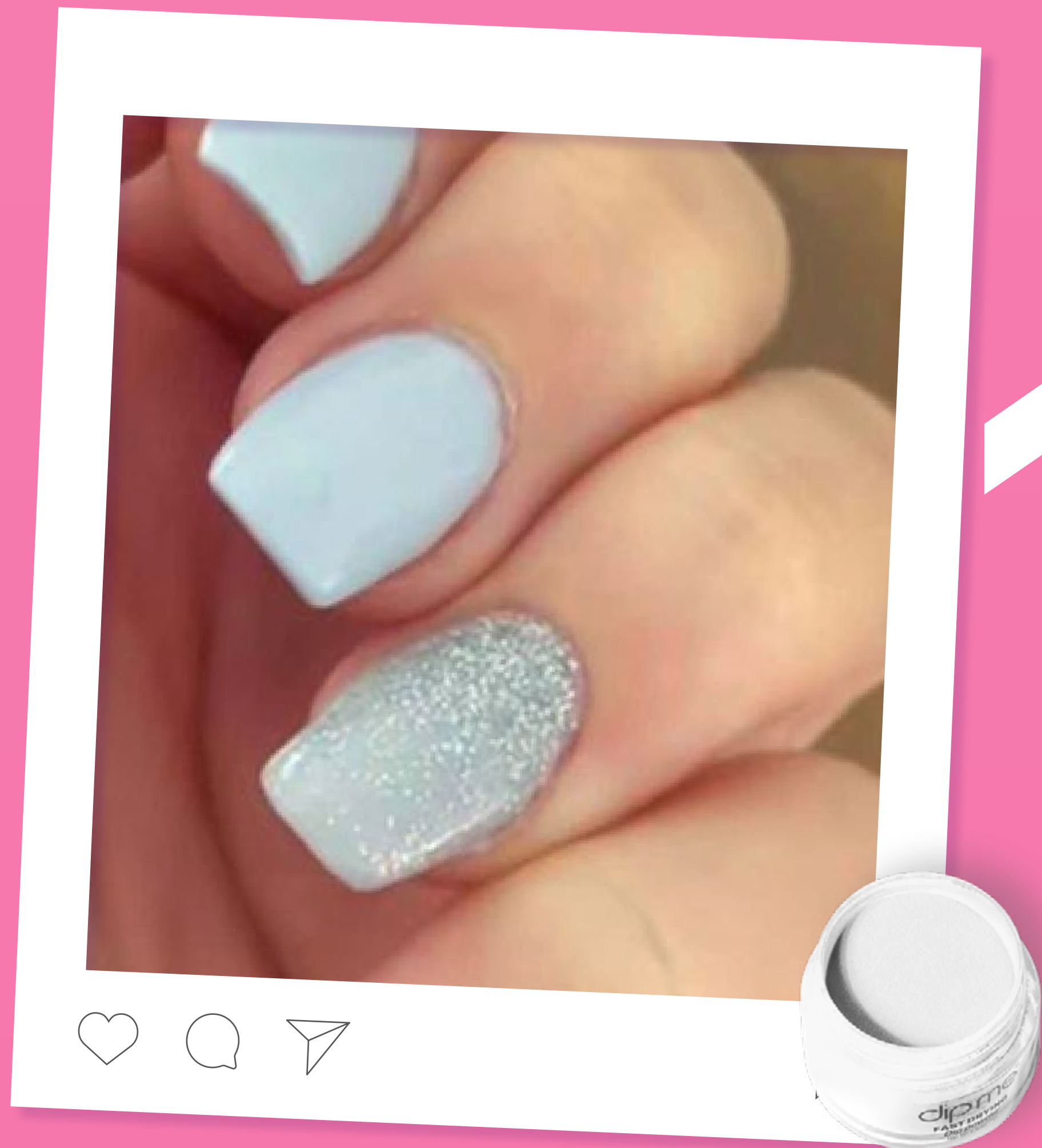

1

■ Alegerea culorilor

Alegeți o culoare principală pentru manichiură și o culoare pentru scilpici pentru accentul pe care vreți să-l aveți pe degetul inelar. Culoarea principală poate fi neutră, luminoasă sau întunecată, iar scilpiciul trebuie să fie contrastant sau în aceeași gamă de culoare pentru a completa manichiura.



2

■ Aplicarea culorii principale

Aplicați un strat subțire de bază pe toate unghiile, cu excepția degetului inelar. Cufundați fiecare unghie în pudra de culoare principală. Utilizați o pensulă pentru a înlătura orice pudră în exces. Aplicați din nou baza și cufundați încă o dată în pudră pentru a atinge o acoperire groasă, uniformă. Curățați din nou cu pensula orice pudră în exces.

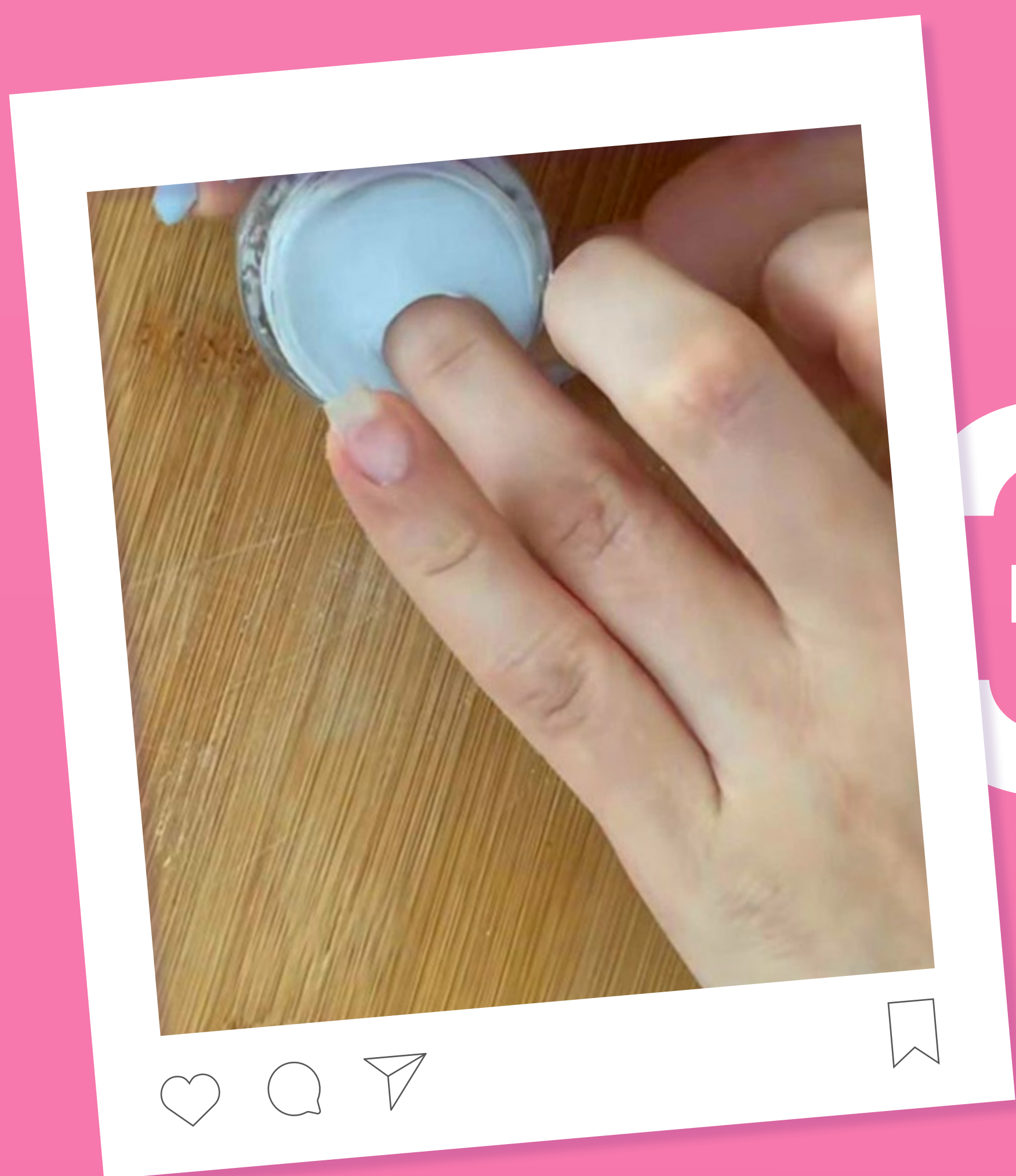

■ Aplicați sclipiciul

Pentru degetul inelar, aplicați un strat subțire de bază și cufundați unghia în pudra cu sclipici. Repetați dacă doriți o strălucire mai intensă.

3

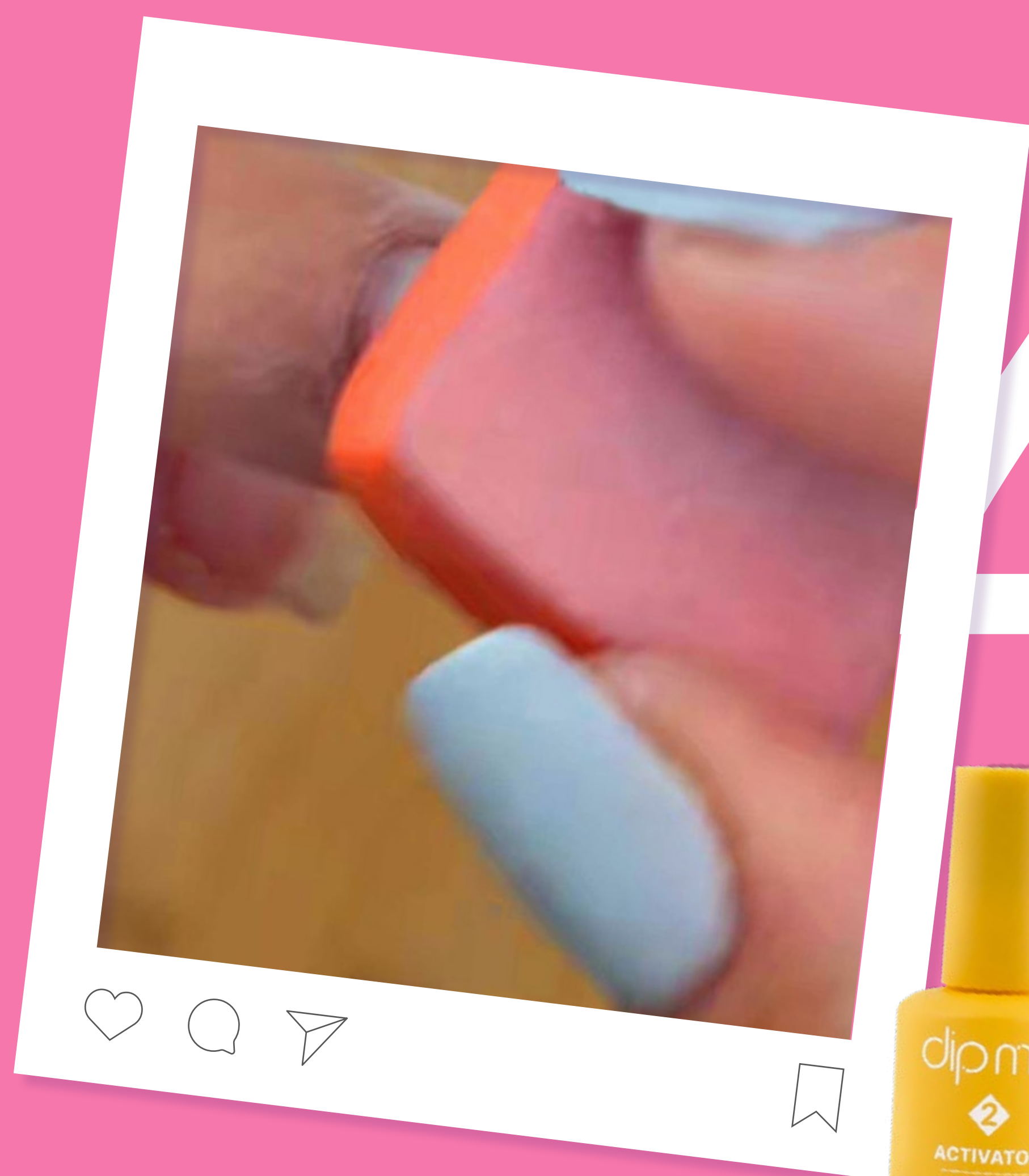

■ Fixarea și modelarea

Aplicați activatorul pe toate unghiile pentru a stabiliza pudra. Piliți unghiile în forma dorită și neteziți suprafața pentru o finisare perfectă.

4





■ Strălucirea finală

Finisați manichiura cu un strat superior pe toate unghiile, pentru a asigura o strălucire de lungă durată.



**Manichiura
dumneavoastră clasică
cu accent cu sclipici
este gata!**

Consultați kiturile noastre disponibile și găsiți culorile perfecte pentru următoarea dumneavoastră manichiură!

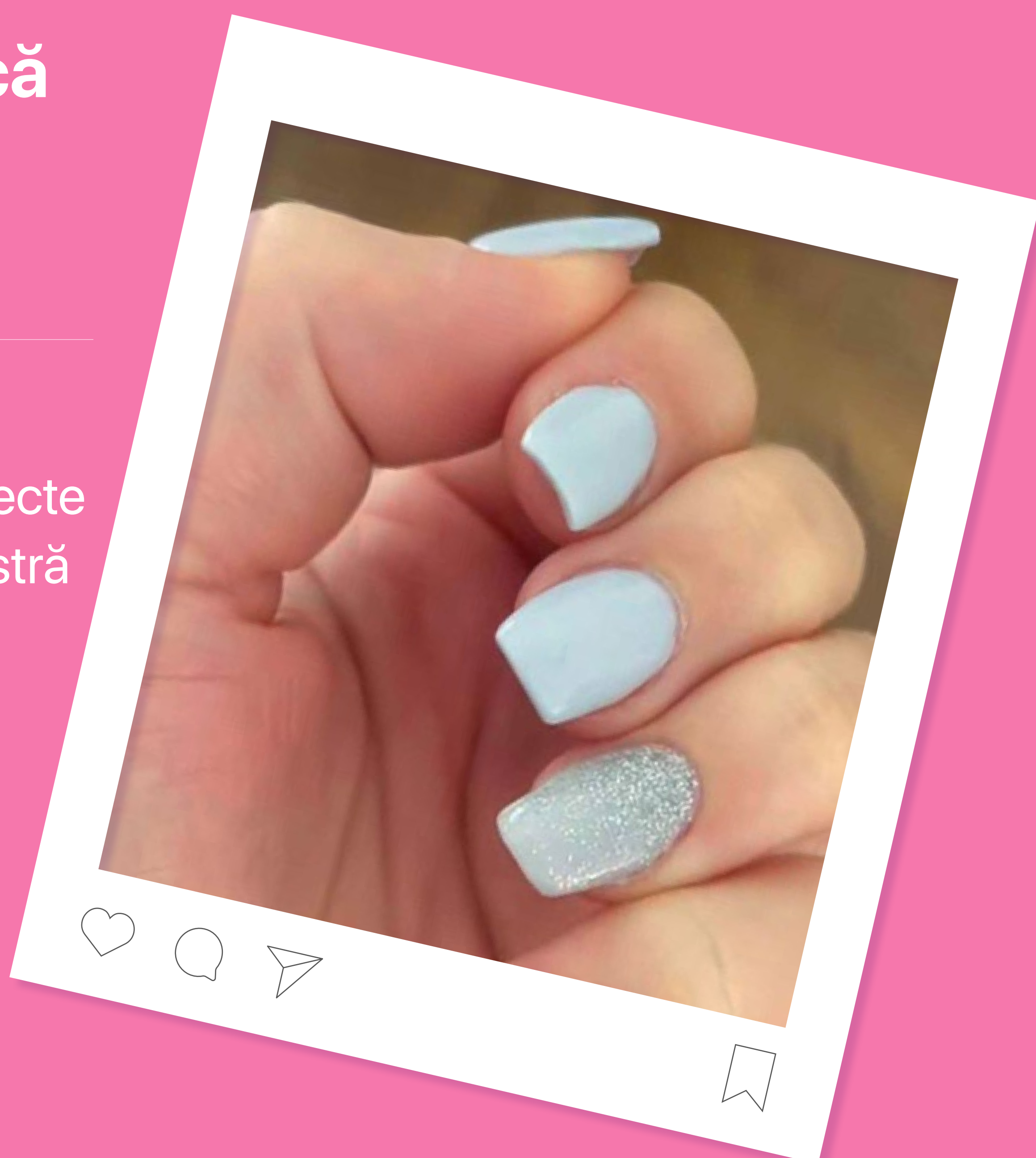



25 MANICHIURĂ ÎN 25 MINUTE

Tehnica 3

MANICHIURĂ

MINIMALISTĂ CU

SCLIPICI

MATERIALE NECESARE



Pudra în culoarea principală



Pudră cu sclipici



Bază



Activator



Strat de suprafață

Pensulă subțire

PASI

■ Alegerea culorilor

1

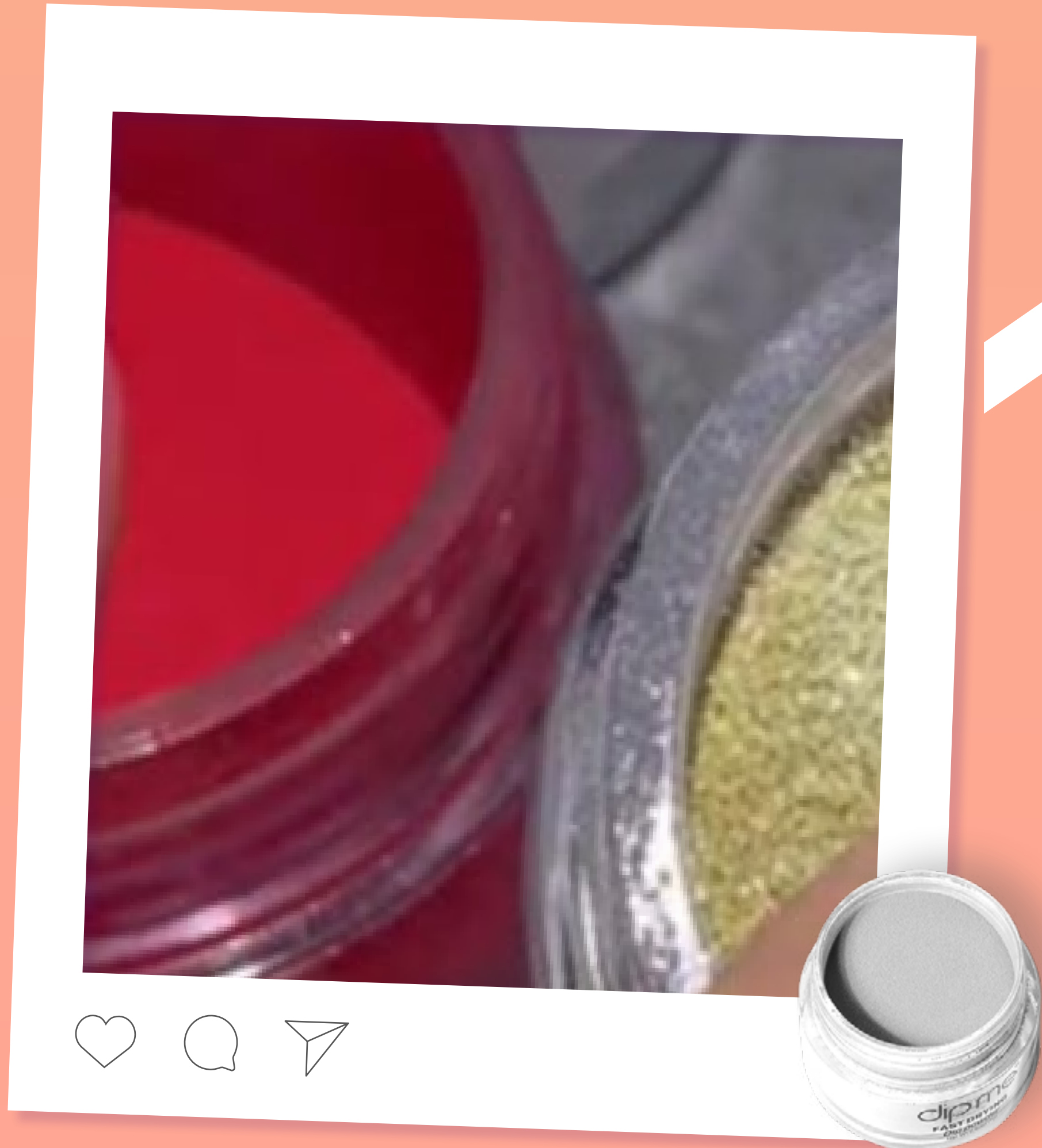

Alegeți o culoare principală pentru manichiură și o culoare pentru sclipici pentru accent. Vă recomandăm să aplicați sclipiciul pe degetul inelar și pe degetul mic, dar puteți personaliza manichiura conform stilului dorit și selectați degete diferite pentru accente.

■ Aplicarea culorii principale

2



Aplicați un strat subțire de bază pe toate unghiile, cu excepția degetului mic, pe care veți aplica sclipiciul, și cufundați degetele în pudra de culoare principală. Utilizați o pensulă pentru a îndepărta pudra în exces. Aplicați din nou baza și cufundați încă o dată în pudră pentru a obține o acoperire groasă, uniformă. Curățați din nou orice pudră în exces cu ajutorul pensulei.

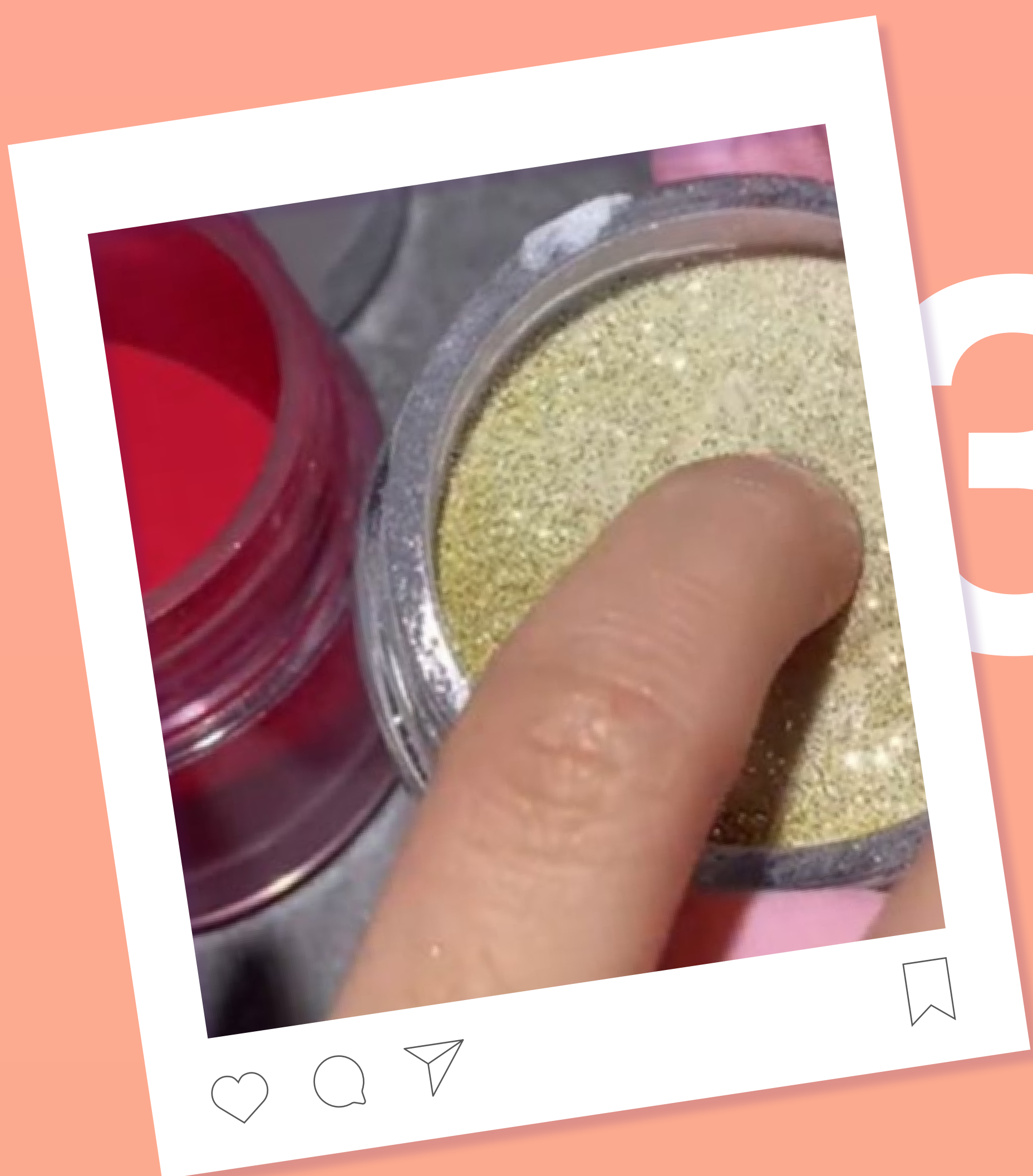

■ Decorarea degetului inelar

După ce ați aplicat culoarea principală pe degetul inelar, utilizați o pensulă mică pentru a trasa o linie subțire de bază. Cufundați unghia în pudra cu sclipici pentru a crea o linie elegantă de sclipici. Puteți, dacă doriți, să utilizați această tehnică și pe alte degete.



■ Aplicarea sclipiciului pe degetul mic

În cazul degetului mic, aplicați baza și cufundați direct în pudra cu sclipici. Repetați dacă doriți o strălucire mai intensă. De asemenea, dacă doriți, puteți crea accente și pe alte degete.

■ Fixarea și modelarea

Aplicați activatorul pe toate unghiile și apoi piliți-le pentru a crea o forma pe care o doriți.



■ Finisarea finală

Aplicați un strat de suprafață pentru strălucire și durabilitate.



**Manichiura
dumneavoastră cu
accente cu sclipici este
gata!**

Consultați kiturile noastre disponibile și găsiți culorile perfecte pentru următoarea dumneavoastră manichiură!



MANICHIURĂ ÎN 30 MINUTE

30



Tehnica 4

MANICHIURĂ ÎN
DOUĂ NUANȚE

CU LINII ONDULATE

MATERIALE NECESARE



Pudra în culoarea principală



Pudră colorată suplimentară



Bază



Activator



Strat de suprafață

Pensulă subțire

PASI

1 ■ Alegerea culorilor

Alegeți două culori pentru manichiura dumneavoastră. Puteți utiliza o culoare pentru degetul mare, pentru degetul arătător și pentru degetul mijlociu, și o altă culoare pentru degetul inelar și pentru degetul mic pentru a crea un contrast elegant.

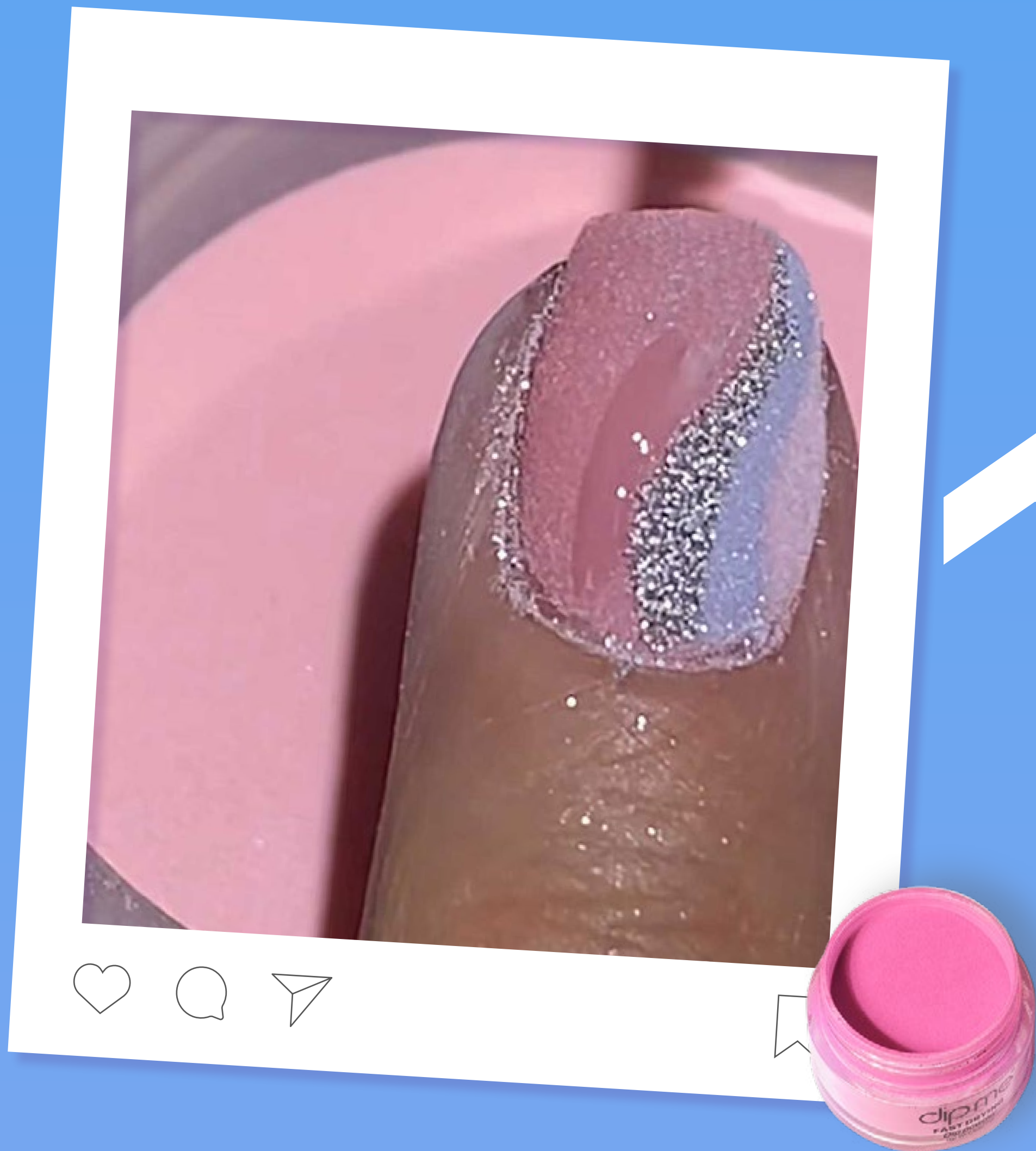

2 ■ Aplicarea culorii principale

Aplicați un strat subțire de bază pe toate unghiile. Cufundați degetul mare, degetul arătător și degetul mijlociu în prima pudră pigmentată, apoi degetul inelar și degetul mic în a doua pudră pigmentată. Repetați pașii pentru a obține o acoperire uniformă.



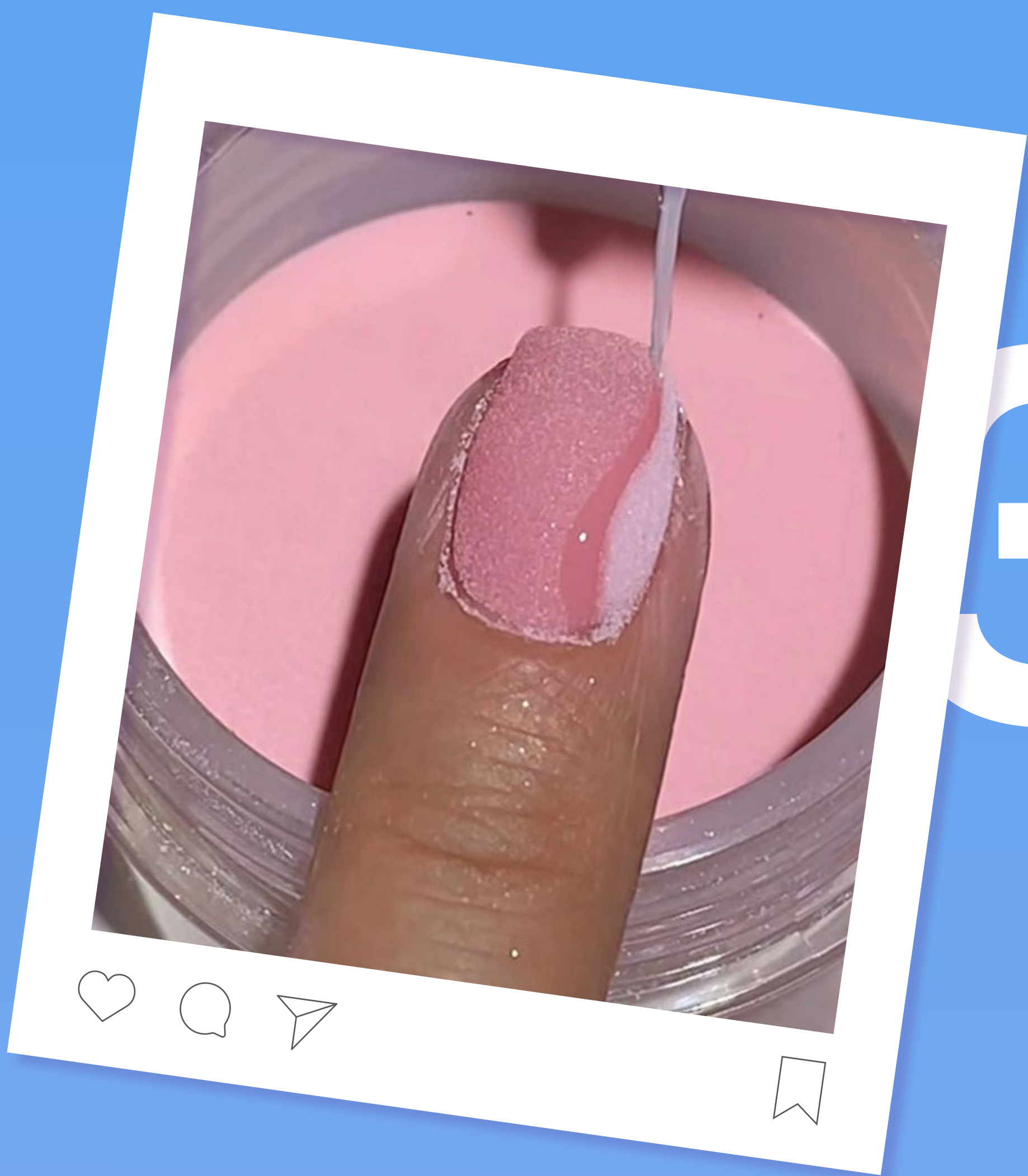

■ Adăugarea unor linii ondulate

După ce culoarea principală s-a uscat, aplicați un strat subțire de bază pe degetele mijlocii și pe inelare, folosind o pensulă fină. Cufundați degetele în culoarea opusă pentru a crea linii ondulate contrastante.



■ Fixarea și modelarea

Aplicați activatorul și piliți unghia cu grijă pentru a obține forma și netezimea dorită.



■ Finisarea finală

Finisați cu un strat de finisare pentru a adăuga strălucire și durabilitate manichiurii dumneavoastră.

**Manichiura
dumneavoastră
elegantă în două tonuri,
cu linii ondulate este
gata!**

Consultați kiturile noastre disponibile și găsiți culorile perfecte pentru următoarea dumneavoastră manichiură!



Tehnica 5

MANICHIURĂ OMBRE



25

MANICHIURĂ ÎN 25 MINUTE

MATERIALE NECESARE



Pudra în culoarea principală



Pudră colorată suplimentară



Setul DipMe de accesorii pentru manichiură



Bază



Activator



Strat de suprafață

PASI



1

■ Alegerea culorilor

Pentru manichiura dumneavoastră ombre, alegeți două pudre pigmentate de culori contrastante sau complementare.



2

■ Aplicarea culorii principale

Utilizând setul DipMe de accesorii pentru manichiură, modelați-vă unghiile în forma dorită. Aplicați un strat subțire de bază. Cufundați unghia în prima pudră pigmentată, acoperind întreaga suprafață a acesteia. Repetați pentru o acoperire mai bună.

■ Combinarea culorilor

3
Aplicați încă un strat subțire de bază. Cu ajutorul unei pensule moi, pufoase, aplicați pudra de a doua culoare pe vârful unghiei. Pentru a crea efectul de ombre, aplicați delicat a doua culoare către mijlocul unghiei, tamponând ușor pentru a asigura o tranziție lină.

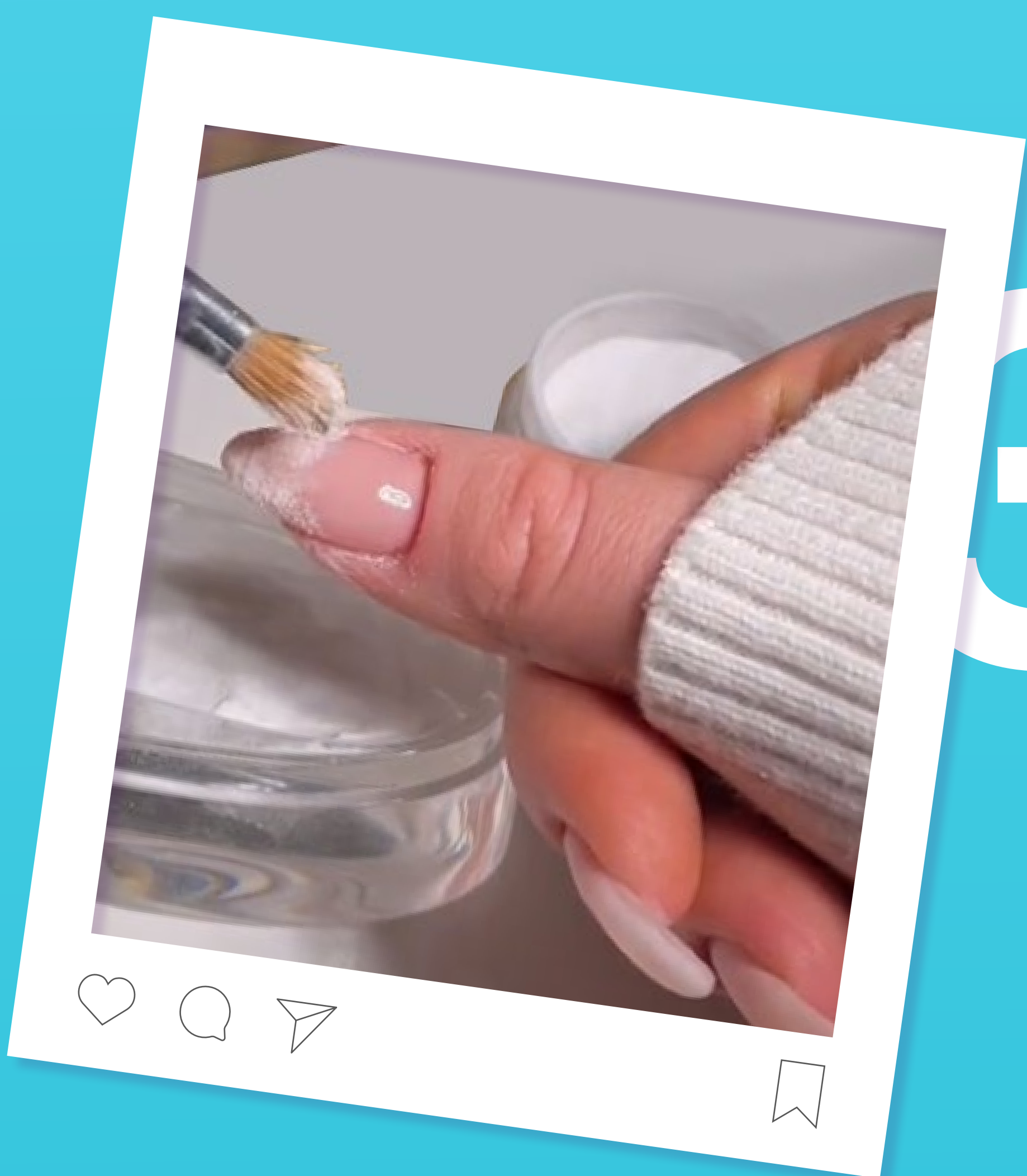

■ Curățarea

4
Utilizați o altă pensulă curată pentru a îndepărta cu grijă pudra în exces de pe unghii și de pe cuticule.

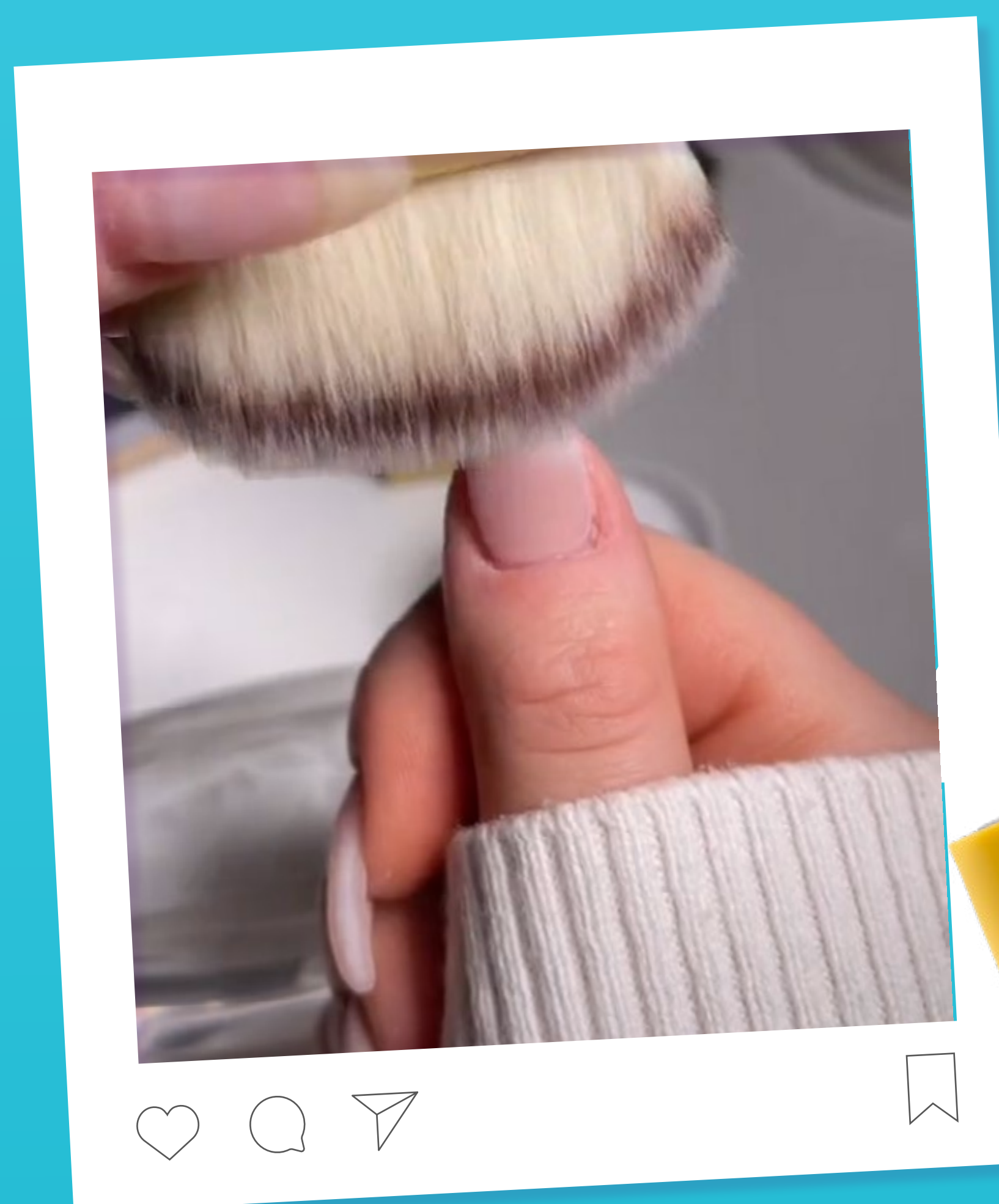

■ Finisarea finală

Aplicați activatorul și modelați unghiile pentru un rezultat mai bun. La final, aplicați un strat superior pentru a sigila manichiura și a adăuga strălucire.

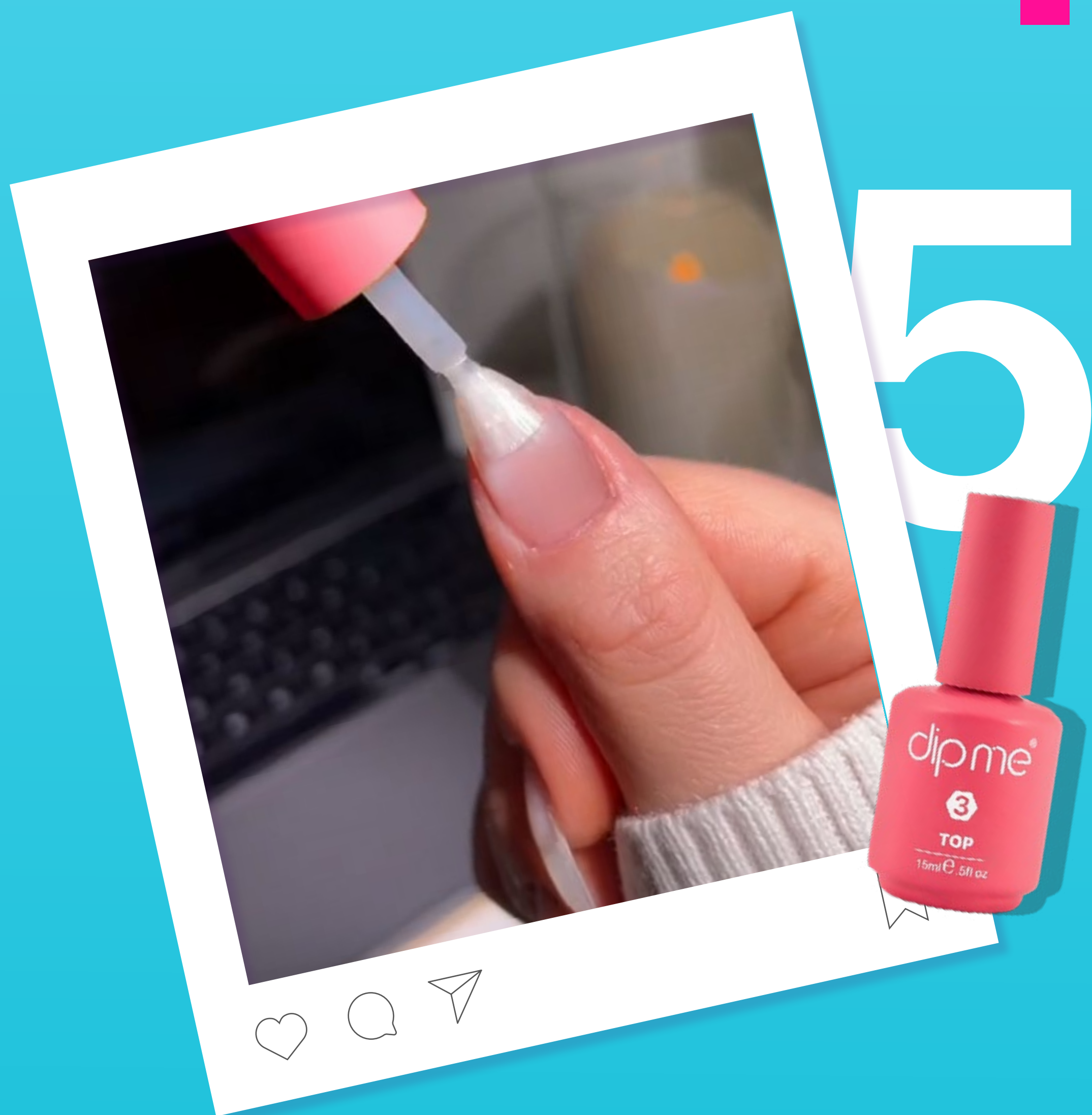

**Manichiura
dumneavoastră ombre
elegantă este gata!**

Consultați kiturile noastre disponibile și găsiți culorile perfecte pentru următoarea dumneavoastră manichiură!





Tehnica 6

MANICHIURĂ

DELICATĂ

CU BULINE

MATERIALE NECESARE



Pudra în culoarea principală

Pudre de culori diferite pentru buline



Bază



Activator



Strat de suprafață

Instrument pentru crearea bulinelor sau pensulă de mici dimensiuni

PASI

1 Alegerea culorilor

Alegeți o culoare principală pentru manichiura dumneavoastră. Apoi, decideți culorile pentru buline - puteți alege o culoare, sau puteți combina toate culorile din set.

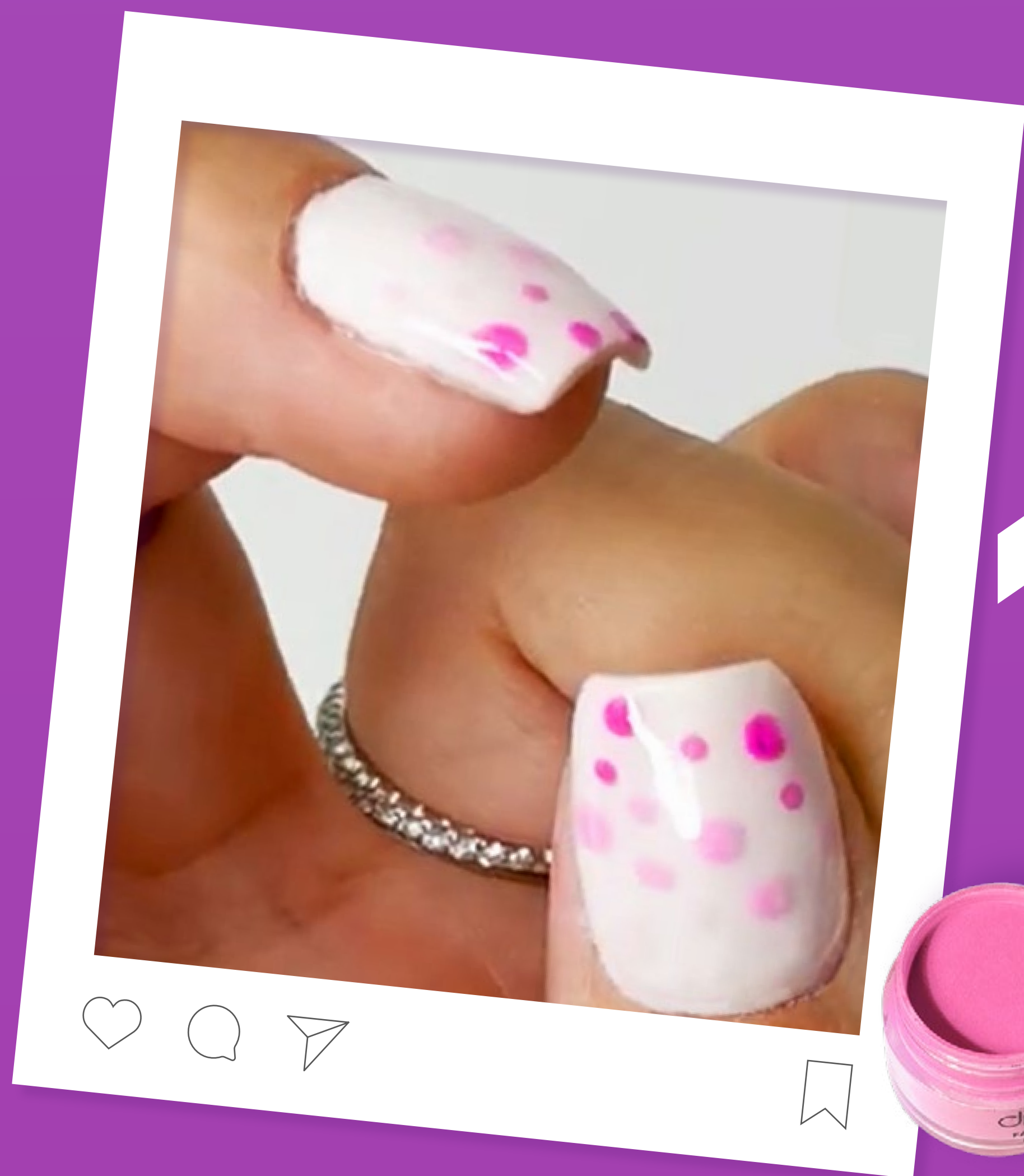

2 Aplicarea culorii principale

Aplicați un strat subțire de bază pe toate unghiile și cufundați-le în pudra de culoare principală dorită. Utilizați o pensulă pentru a îndepărta pudra în exces. Repetați pașii pentru a obține o acoperire uniformă..



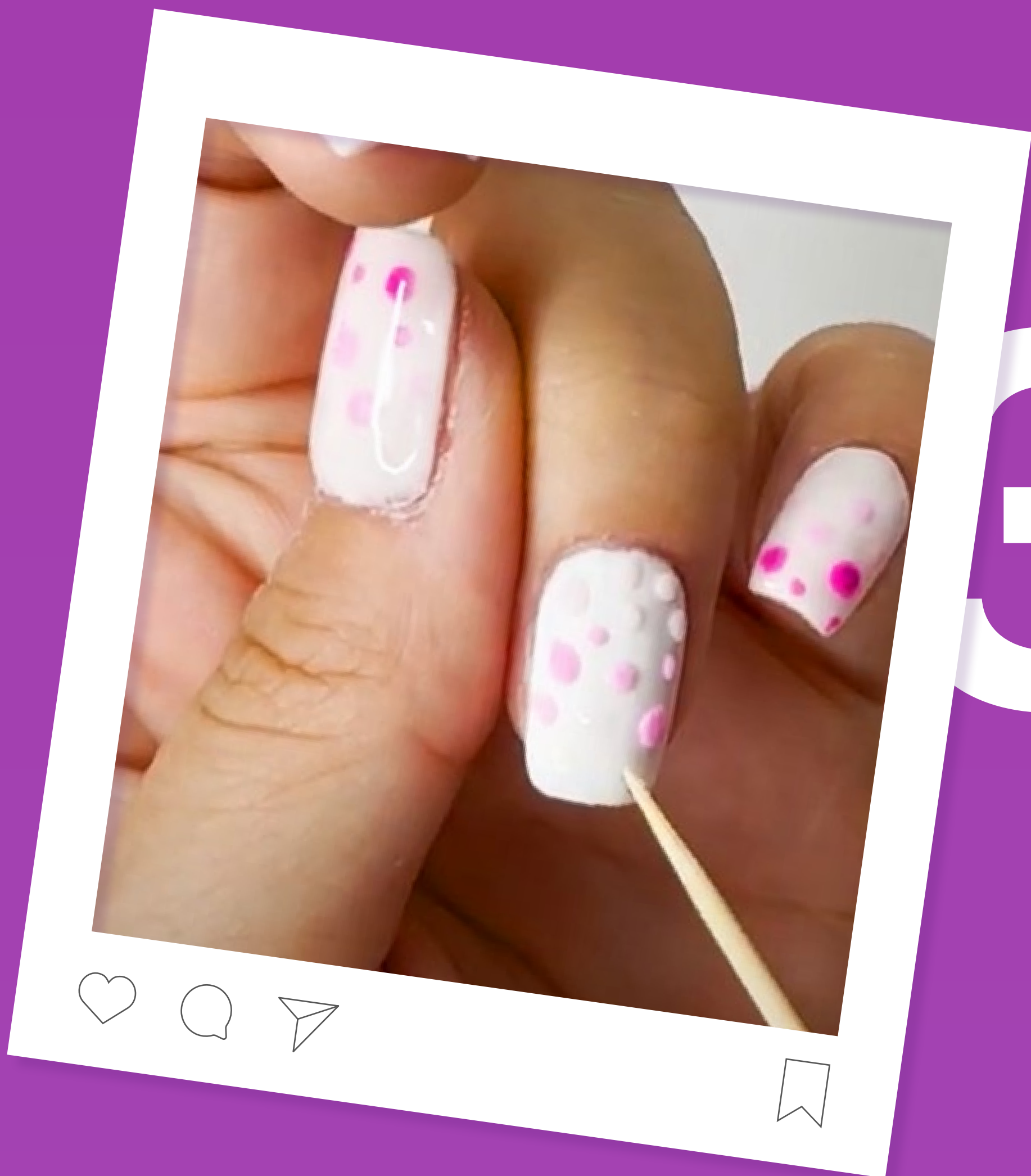

■ Adăugarea bulinelor

Utilizați un instrument pentru crearea bulinelor sau o pensulă de mici dimensiuni, pe care să le cufundați în bază. Apoi aplicați buline mici pe unghii. Puteți crea combinații interesante utilizând culori diferite pentru buline, sau păstrând o singură gamă de culori pentru un aspect mai elegant. Plasați bulinele în mod aleatoriu, sau într-un model specific, în funcție de preferințele dumneavoastră.

3

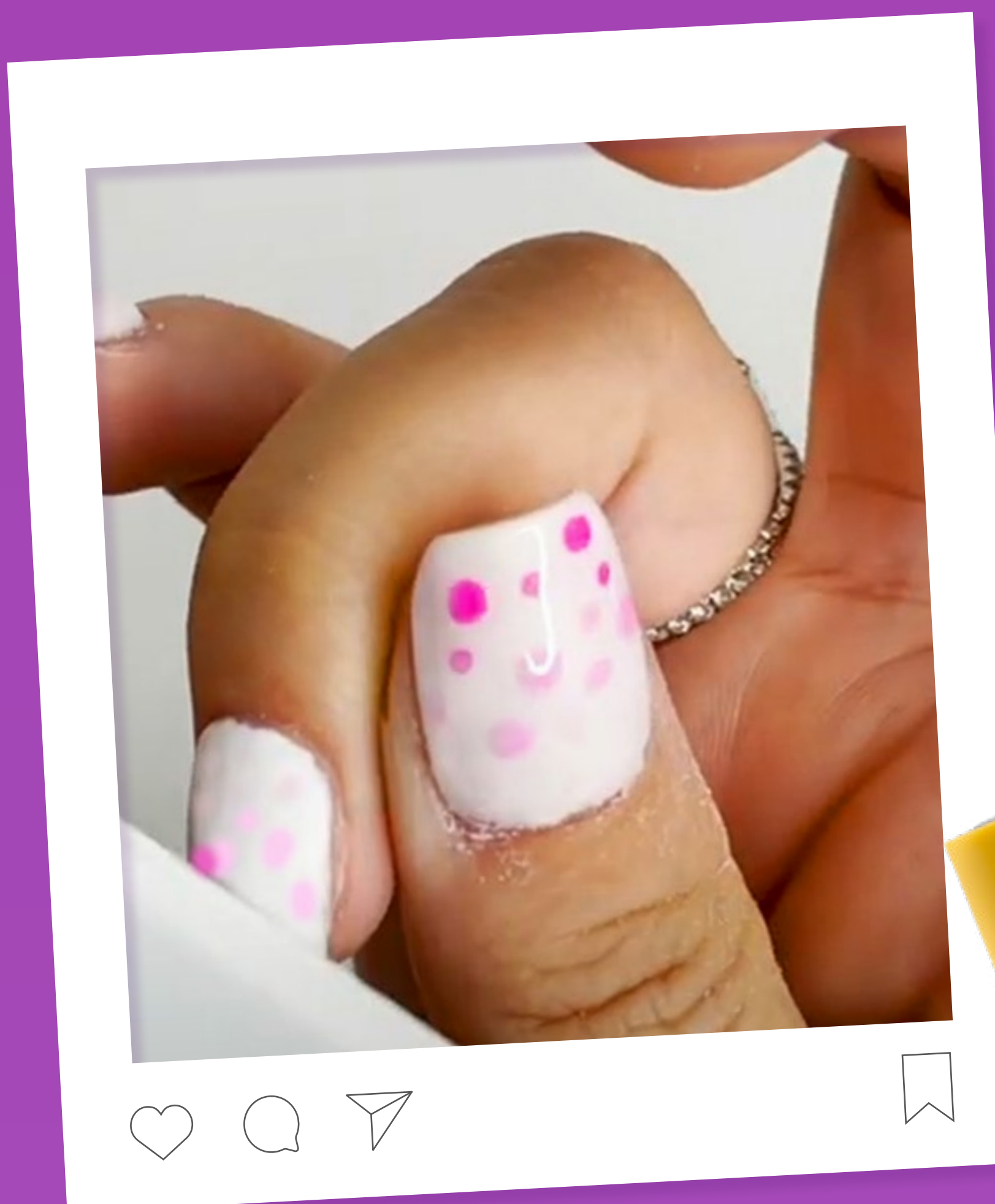

■ Fixarea și modelarea

Aplicați activatorul și piliți unghiile cu grijă, modelându-le în forma dorită.

4





■ Finisarea finală

Finisați cu un strat de finisare pentru a adăuga strălucire și durabilitate manichiurii dumneavoastră.

**Manichiura
dumneavoastră delicată
cu buline de mici
dimensiuni este gata!**

Consultați kiturile noastre disponibile și găsiți culorile perfecte pentru următoarea dumneavoastră manichiură!

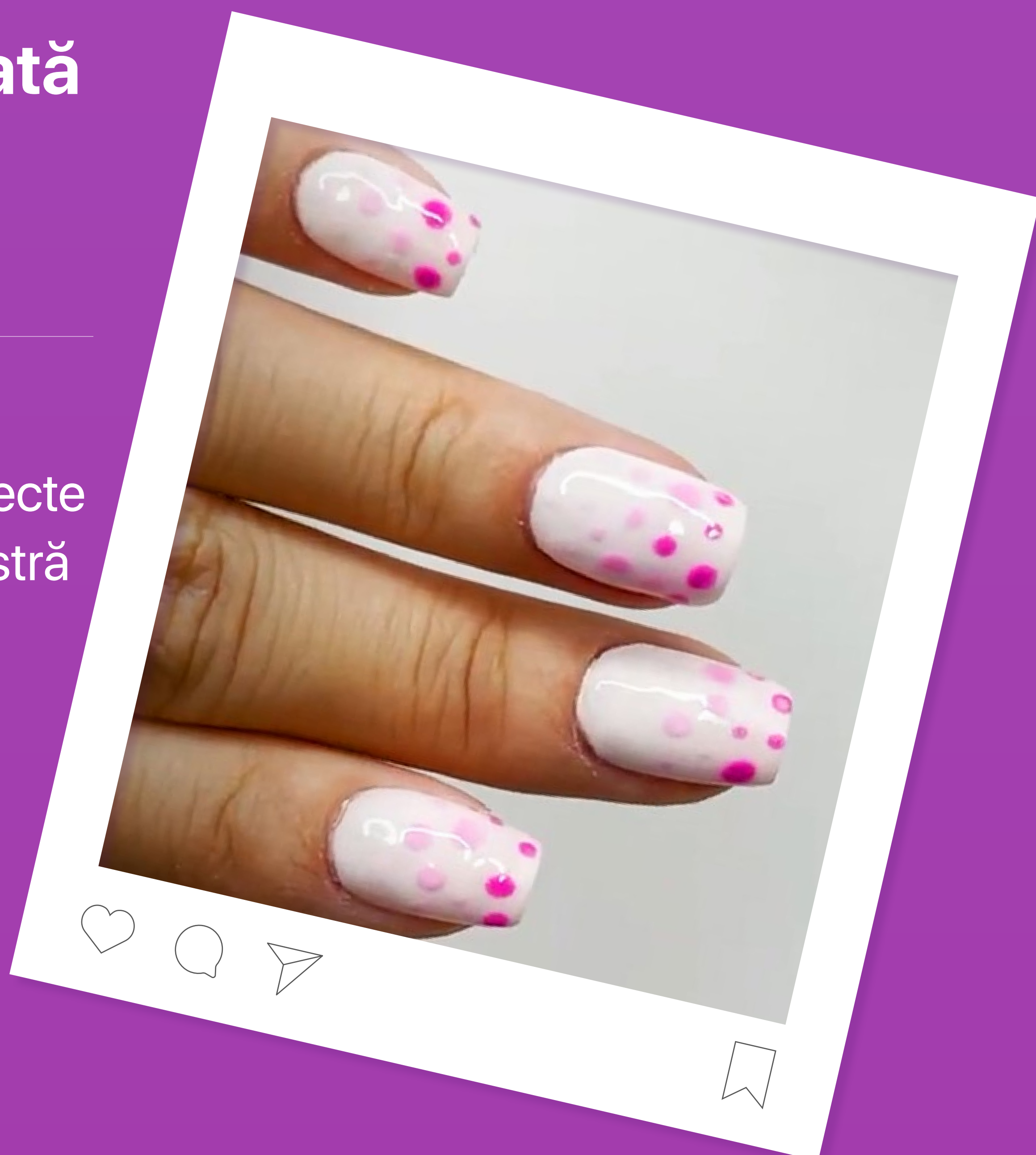

MANICHIURĂ ÎN 30 MINUTE

30



Tehnica 7

MANICHIURĂ

FRENCH

MATERIALE NECESARE



Pudra în culoarea principală



Pudră colorată suplimentară



Bază



Activator



Strat de suprafață

Pensulă subțire

PAȘI



1

■ Alegerea culorilor

Alegeți culoarea principală, care este de obicei neutră sau transparentă, și a doua culoare pentru vârfuri, care este de obicei alb, sau strălucitoare.



2

■ Aplicarea culorii principale

Aplicați un strat subțire de bază pe întreaga unghie și cufundați unghia în pudra de culoare principală. Utilizați o pensulă pentru a îndepărta pudra în exces. Repetați pentru a obține o culoare mai intensă o o acoperire uniformă.



■ Crearea vârfului pentru manichiura french

3

Utilizând o pensulă de mici dimensiuni, precisă, aplicați bază doar pe vârful unghiei, acolo unde doriți să realizați finisarea french. Cufundați cu grijă vârful unghiei în pudra de a doua culoare (de obicei alb) pentru a crea contrastul caracteristic manichiurii french. Utilizați o pensulă pentru a îndepărta pudra în exces.



■ Fixarea și modelarea

4

Aplicați activatorul și piliți cu grijă unghiile pentru a obține forma dorită.

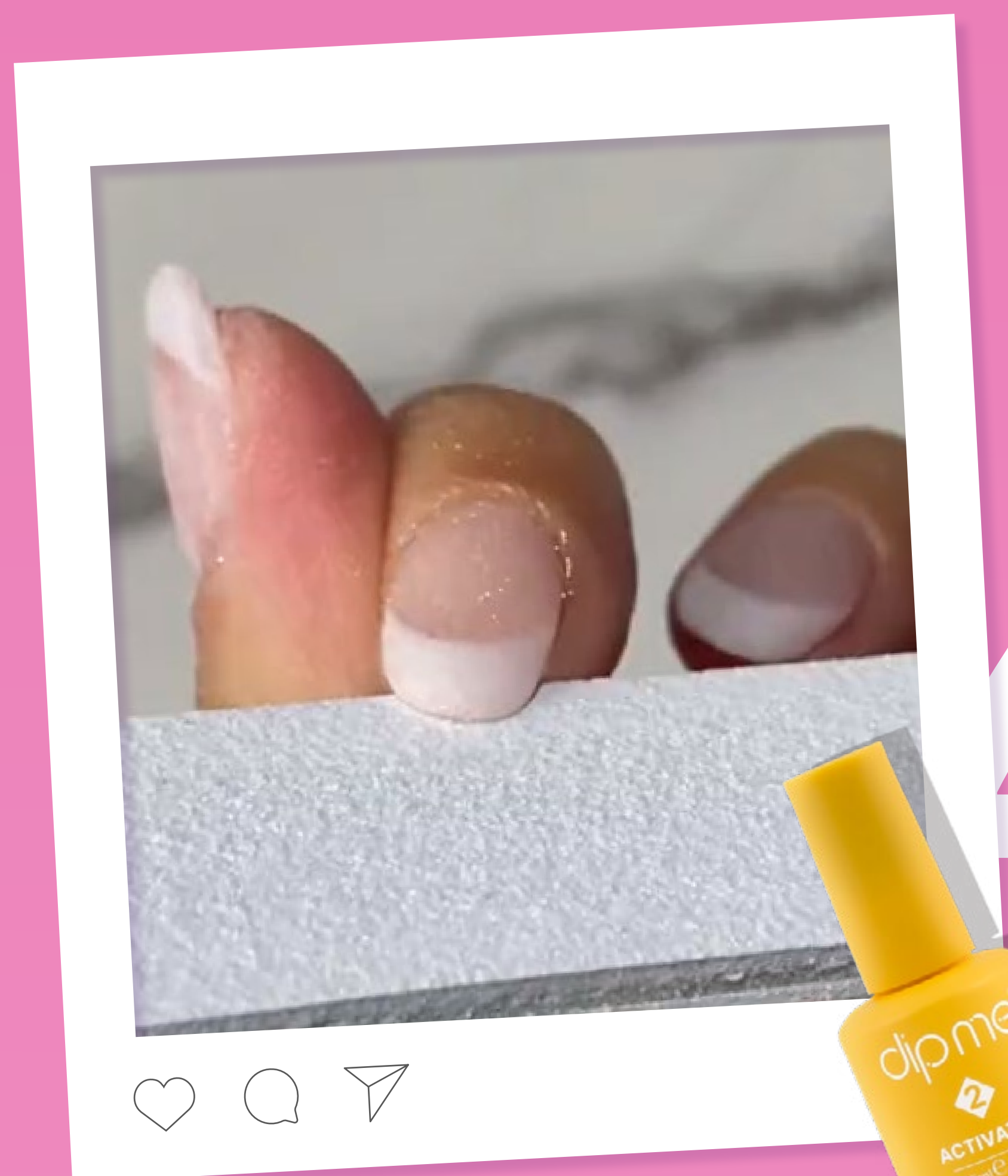



■ Finisarea finală

Finisați aplicând un strat superior pentru strălucire și durabilitate.

**Manichiura
dumneavoastră
elegantă, french, este
gata!**

Consultați kiturile noastre disponibile și găsiți culorile perfecte pentru următoarea dumneavoastră manichiură!





25 MANICHIURĂ ÎN 25 MINUTE

Tehnica 8

MANICHIURĂ CU

BAZĂ CU SCLIPICI

MATERIALE NECESARE



Pudra în culoarea principală



Pudră cu sclipici



Pensulă pufoasă



Bază



Activator



Strat de suprafață

PĂȘI



■ Alegerea culorilor

Alegeți o culoare principală pentru manichiura dumneavoastră - neutră sau deschisă - și o culoare cu scipici pentru a o utiliza ca un accent fin la baza unghiei.



■ Aplicarea culorii principale

Aplicați un strat subțire de bază pe toate unghiile și cufundați-le în pudra pigmentată cu culoarea de bază. Utilizați o pensulă pentru a îndepărta excesul de pudră. Repetați pașii pentru a obține o acoperire uniformă.

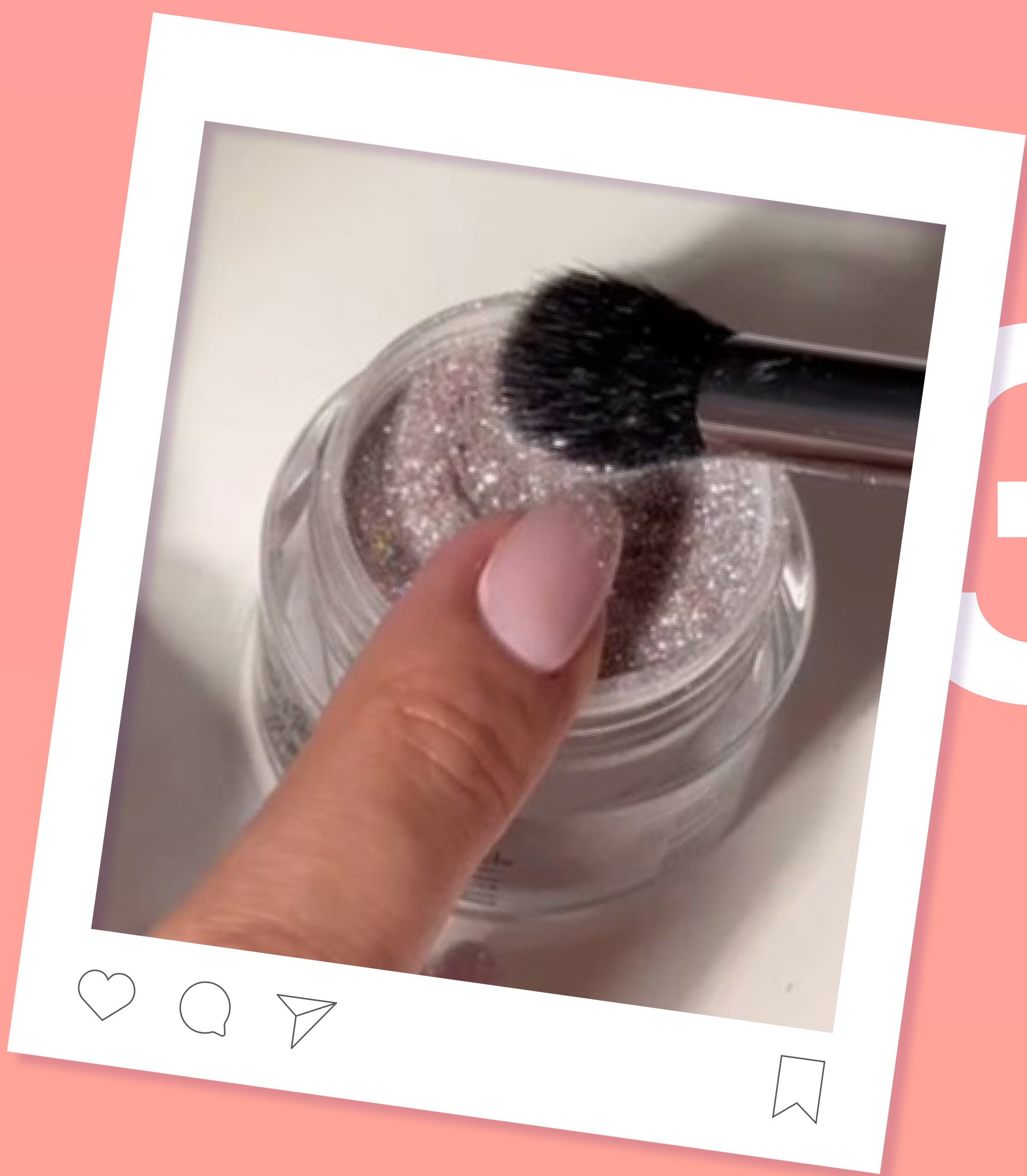

■ Adăugarea sclipiciului

În continuare, aplicați un strat subțire de bază doar la baza unghiei. Cu ajutorul unei pensule mici, aplicați pudra cu sclipici pentru a crea un efect delicat de degrade.

3



■ Fixarea și modelarea

Aplicați activatorul și piliți unghia cu grijă pentru a obține forma și netezimea dorită.

4



■ Finisarea finală

Finisați aplicând un strat superior pentru a adăuga strălucire și durabilitate manichiurii dumneavoastră.



**Manichiura
dumneavoastră simplă
cu accente cu sclipici
este gata!**

Consultați kiturile noastre disponibile și găsiți culorile perfecte pentru următoarea dumneavoastră manichiură!

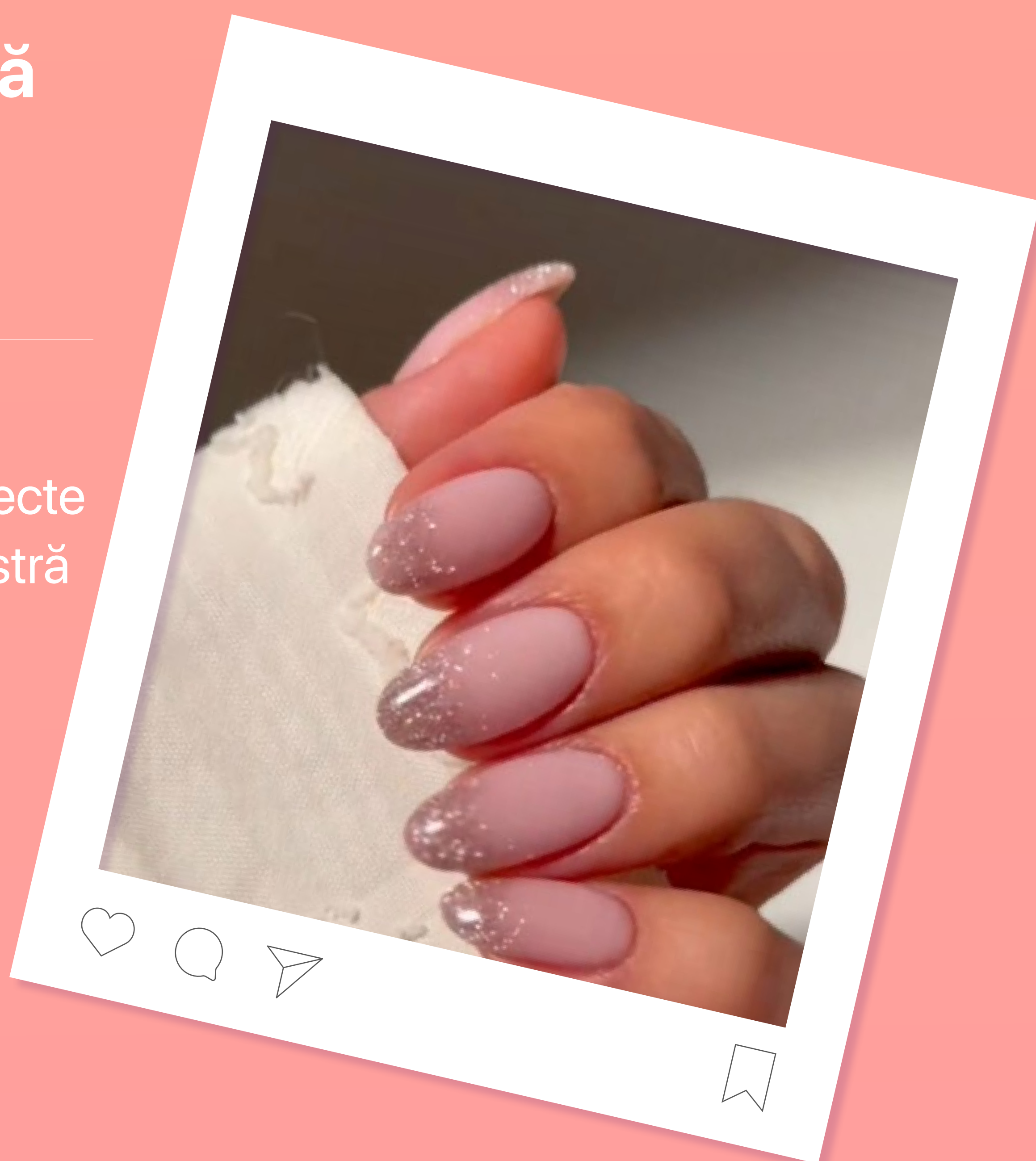

Tehnica 9

MANICHIURĂ CU

EFFECT DE MARMURĂ



MANICHIURĂ ÎN 30 MINUTE

dipme®

100/180

MATERIALE NECESARE



Pudra în culoarea principală



O pudră de nuanță mai deschisă sau mai închisă



Pudră cu sclipici (opțională)



Bază



Activator



Strat de suprafață

O tavă de mici dimensiuni sau paletă
Instrument pentru a amesteca

PASI



■ Alegerea culorilor

Alegeți trei culori pentru manichiura dumneavoastră - o culoare de bază, o nuanță mai deschisă, sau mai închisă și sclipici. Această combinație va crea un design frumos și atrăgător, asemănător marmurei.



■ Pregătirea culorilor

Turnați cele trei culori într-o tavă de mici dimensiuni sau pe o paletă. Cu ajutorul unui bețișor, conectați cu grijă culorile între ele, fără a le amesteca, pentru a obține efectul dorit de marmură.



■ Aplicarea bazei

Aplicați un strat subțire de bază pe unghii pentru a asigura o fundație bună pentru efectul de marmură.

3

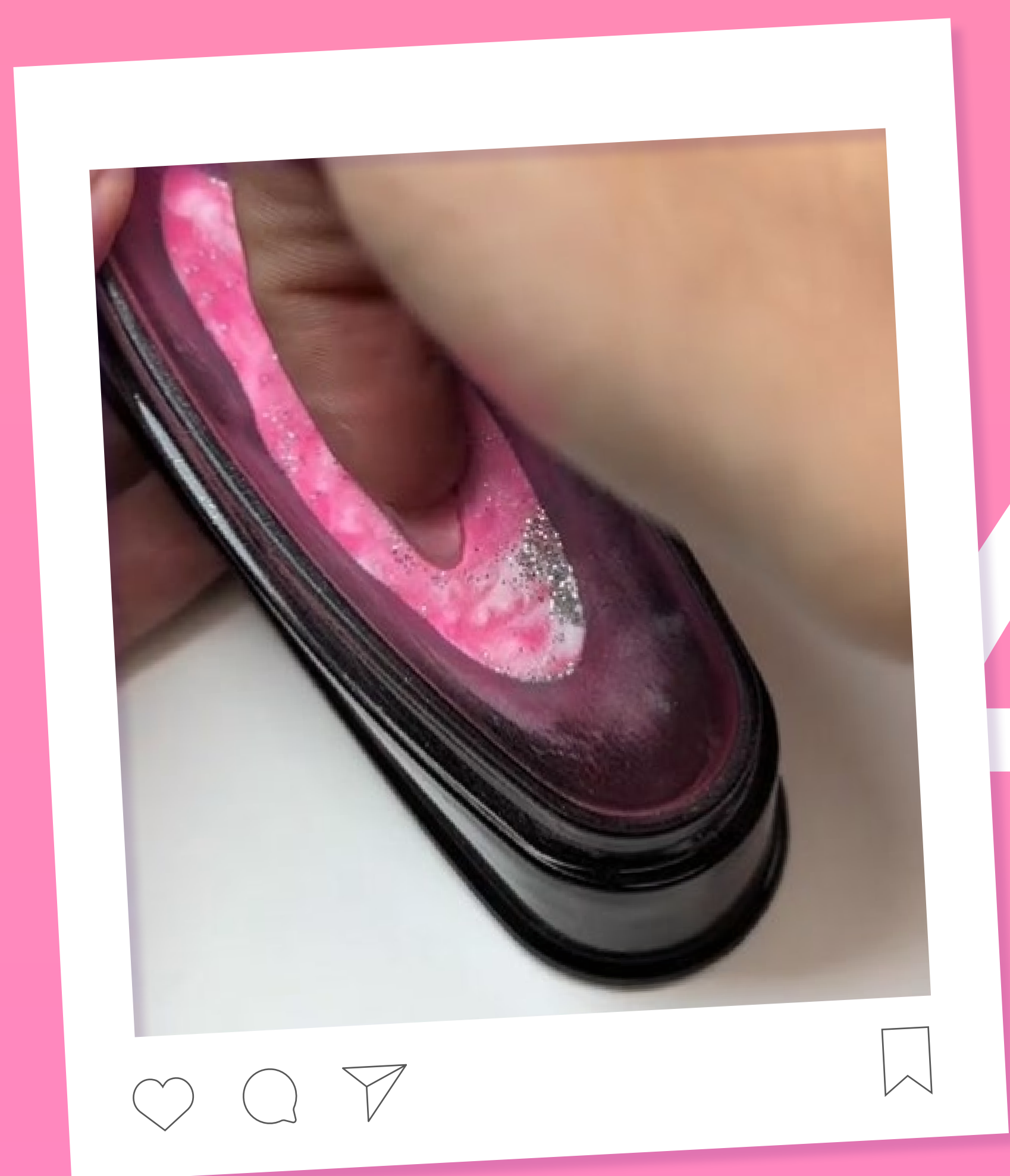

■ Cufundarea

Cufundați unghiile în amestecul de culori, acoperindu-le cu grijă în mod uniform. Utilizați o pensulă pentru a îndepărta pudra în exces.

4



5

■ Fixarea și modelarea

Aplicați activatorul pe toate unghiile și piliți-le pentru a obține forma dorită.



6

■ Finisarea finală

Finisați aplicând un strat superior pentru a adăuga strălucire și durabilitate manichiurii dumneavoastră.

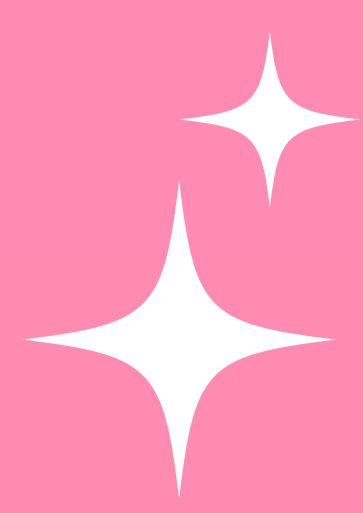

**Manichiura
dumneavoastră care
imită marmura este gata!**

Consultați kiturile noastre disponibile și găsiți culorile perfecte pentru următoarea dumneavoastră manichiură!

2



MANICHIURĂ ÎN 20 MINUTE

Tehnica 10

MANICHIURĂ CU

IMPRIMEU LEOPARD

MATERIALE NECESARE



Pudra în culoarea principală



Pudră de culoare contrastantă



Bază



Activator



Strat de suprafață

Pensulă subțire

PASI

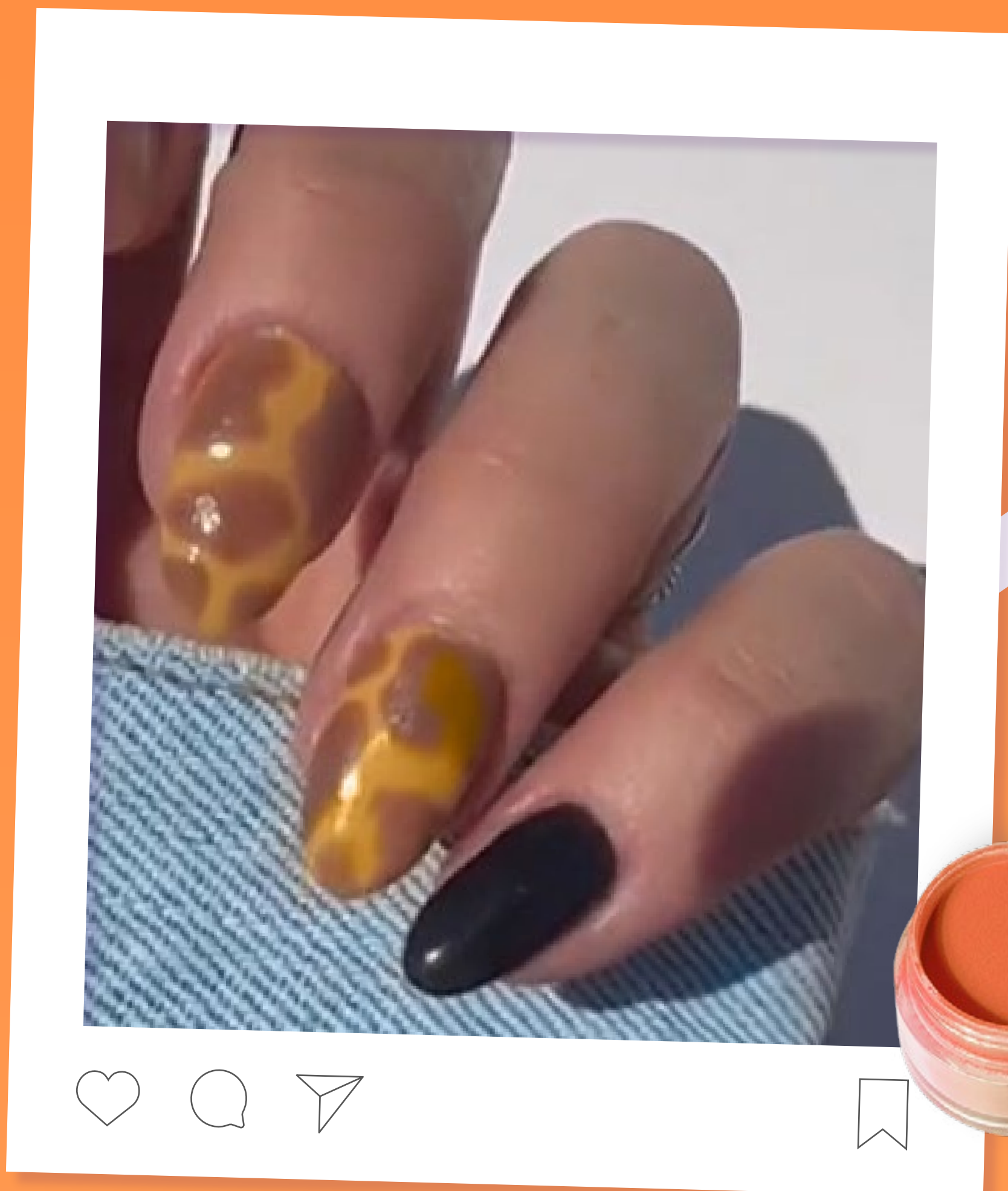

1 Alegerea culorilor

Alegeți două culori contrastante - culoarea principală poate fi neutră sau luminoasă, iar cea de-a doua mai închisă sau mai deschisă la culoare, pentru a crea un contrast atrăgător.



2 Aplicarea culorii principale

Aplicați un strat subțire de bază pe întreaga unghie, apoi imersați unghia în pudra pigmentată de culoarea dorită. Utilizați o pensulă pentru a îndepărta pudra în exces. Repetați pașii pentru a obține o acoperire uniformă.

■ Crearea petelor

Utilizați o pensulă de mici dimensiuni, de precizie, pentru a aplica un strat subțire de bază doar pe zonele în care doriți petele. Cufundați aceste zone în pudra de a doua culoare. Creați forme rotunde, neregulate sau linii, în funcție de efectul dorit - pentru un imprimeu leopard realist, sau un design abstract.



■ Fixarea și modelarea

Aplicați activatorul și piliți unghia cu grijă pentru a obține forma și netezimea dorită.

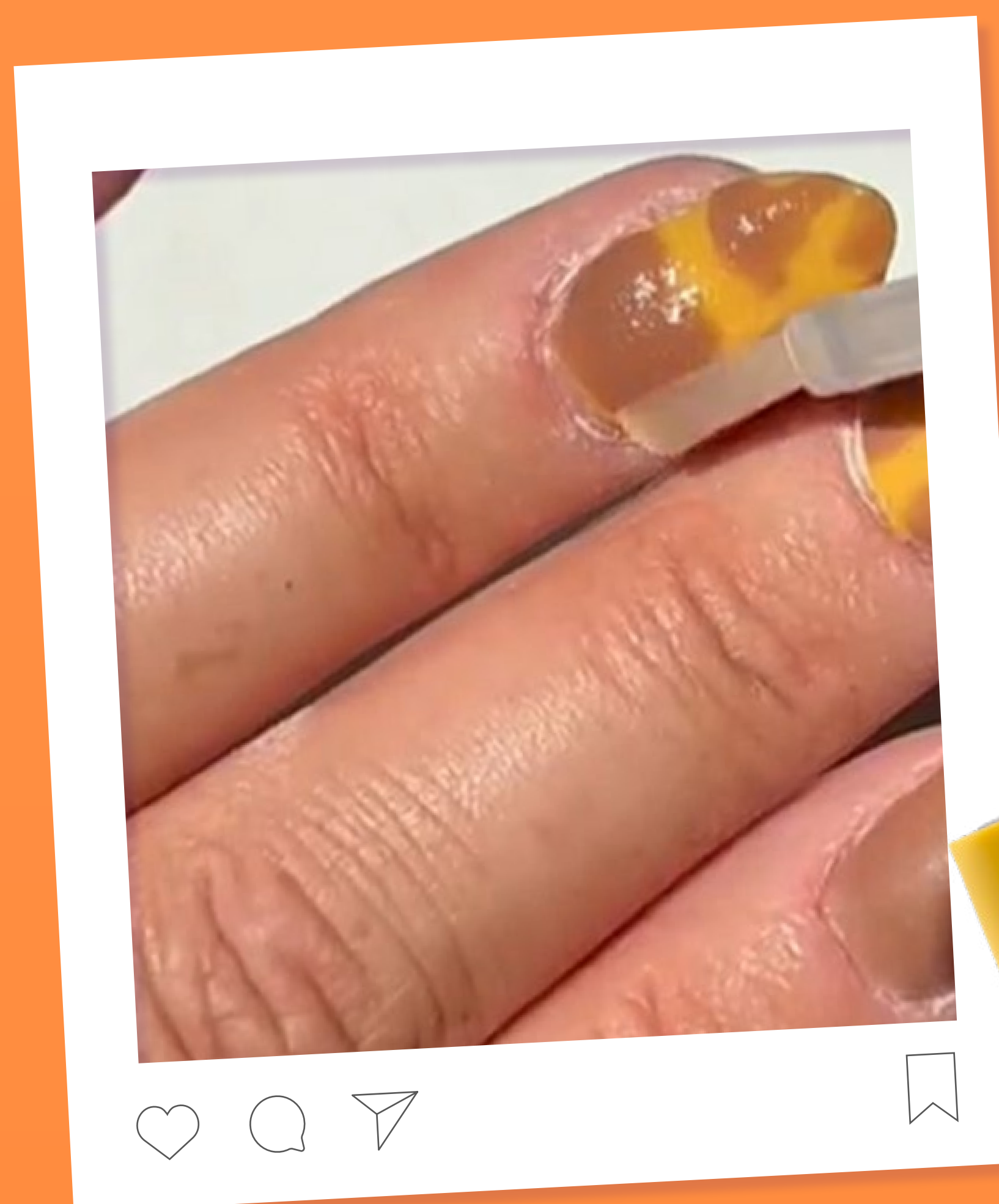

■ Finisare

Aplicați un strat superior pentru strălucire și durabilitate.



**Manichiura
dumneavoastră cu
imprimeu leopard este
gata!**

Consultați kiturile noastre
disponibile și găsiți culorile perfecte
pentru următoarea dumneavoastră
manichiură!

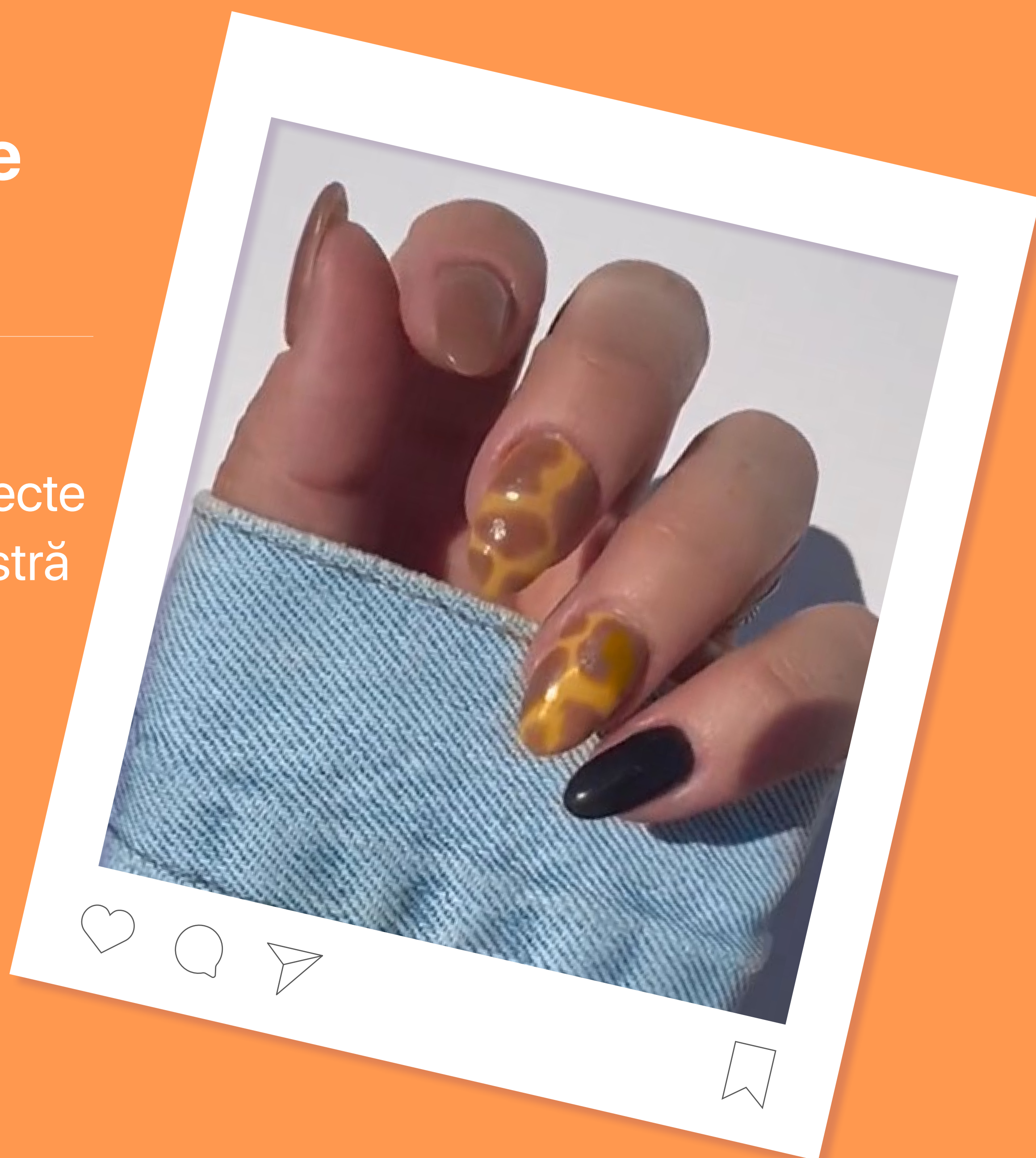



FELICITĂRI!

Deja stăpâniți 10 tehnici pentru realizarea unor manichiuri impresionante cu ajutorul produselor DipMe, iar acesta este doar începutul!

Rămâneți creativi și realizați manichiuri unice cu uimitoarele culori de la DipMe!

Și nu uitați să împărtășiți rezultatele cu noi și cu comunitatea DipMe în continuă creștere!

OBTINEȚI O

10%
REDUCERE

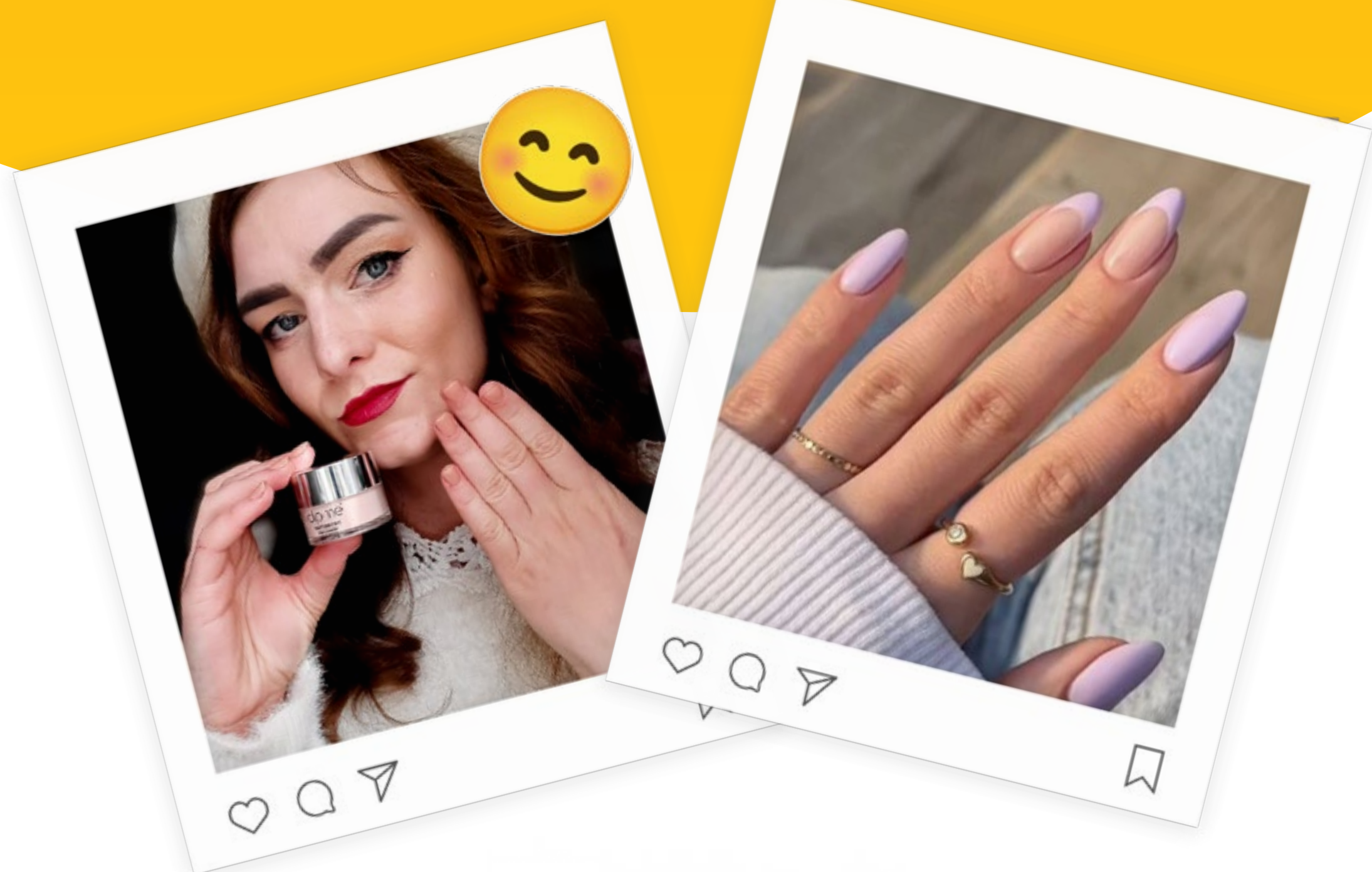

Trimiteți-ne manichiura dumneavoastră pe Facebook sau prin intermediul formularului nostru de feedback de pe dipme.eu, sau scanați codul AR aici, și veți primi o reducere de 10% la următoarea dumneavoastră comandă!



Abia așteptăm să vedem creativitatea dumneavoastră!

dipme®

Creaiți. Experimentați. Inspirați



AVEȚI ÎN CONTINUARE ÎNTREBĂRI?

Ne puteți contacta la:

dipme.eu

office@dipme.eu