dipme®

30 МИНУТЕН МАНИКЮР

10 ЛЕСНИ И БЪРЗИ

техники за начинаещи

dipme®

Стъпки на маникюр

Техника 1
Стандартен DipMe маникюр
- 10 минути 5

Техника 2
Изчистен маникюр с Брокатен Акцент
- 30 минути 10

Техника 3
Минималистичен Маникюр с Брокат
- 25 минути 15

Техника 4
Двуцветен Маникюр с Вълнообразни Линии
- 30 минути 20

Техника 5
Омбре маникюр
- 25 минути 25

Техника 6
Нежен маникюр с точки
- 25 минути 30

Техника 7
Френски маникюр
- 30 минути 35

Техника 8
Маникюр с брокатена основа
- 20 минути 40

Техника 9
Маникюр с мраморен ефект
- 30 минути 45

Техника 10
Маникюр с леопардов ефект
- 20 минути 50

+200

уникални маникюра с твоя DipMe комплект

Перфектният маникюр може да бъде предизвикателство, особено когато цените в салоните са високи, а резултатите не винаги оправдават очакванията ви.

С иновативната дипинг система на DipMe можете да създадете перфектен маникюр у дома – лесно, удобно и без ненужни разходи.

Маникюр в салон = 60 лв.

Маникюр с Dipme = 2 лв.

- Ще разберете как с вашия комплект от 5 пудри може да създадете над 200 различни маникюра, в 10 привличащи погледа, техники - и всичко това на цена под 60лв!
- Независимо дали искате класическо омбре или по-абстрактен мраморен маникюр, ще научите как да създадете професионален DipMe маникюр у дома.

Просто изберете маникюра, който искате да създадете, и следвайте стъпките.

Техника 1

СТАНДАРТЕН DIPME МАНИКЮР

10 МИНУТЕН МАНИКЮР

НЕОБХОДИМИ МАТЕРИАЛИ

Основен цвят пудра (или няколко допълващи се)

База

Активатор

Топ лак

СТЪПКИ

1 Избор на цветове

Изберете основен цвят от вашия DipMe комплект. Можете да създадете класически маникюр с един цвят или да експериментирате с комбинация от различни цветове, за да направите многоцветен или монохроматичен маникюр.

2 Подготовка на ноктите

Оформете ноктите в желаната от вас форма и нанесете равномерен слой от DipMe Base.

3 Нанасяне на пудрата

Потопете ноктите в избраната от вас цветна пудра. С помощта на четка отстранете излишното количество пудра. Нанесете база и потопете отново в пудрата, за да постигнете плътно и равномерно покритие. Отново почистене с четка излишната пудра.

4 Фиксиране и оформяне

Нанесете активатор и изпилете внимателно, оформяйки ноктите до желаната форма и гладкост.

5 Финален завършек

Завършете с топ лак, за да придадете блясък и дълготрайност на маникюра.

Вашият маникюр с дипинг система е готов!

Разгледайте нашите налични комплекти и намерете идеалните цветове за вашия следващ маникюр!

Техника 2

МАНИКЮР С БРОКАТЕН АКЦЕНТ

30 МИНУТЕН МАНИКЮР

НЕОБХОДИМИ МАТЕРИАЛИ

Основен цвят пудра

Брокатена пудра

База

Активатор

Топ лак

СТЪПКИ

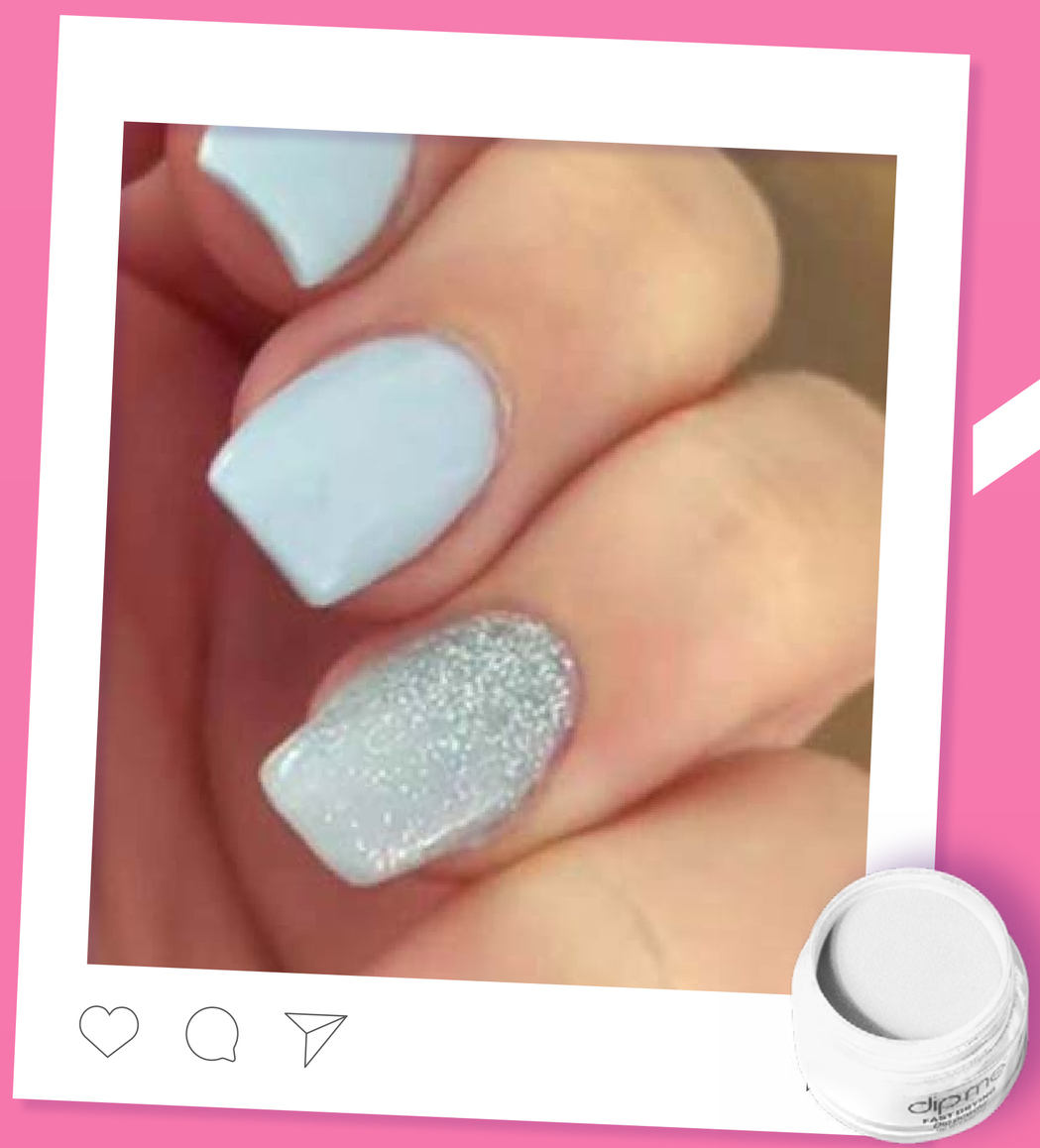

1 Избор на цветове

Изберете основен цвят за маникюра и брокатен цвят за акцент на безименния пръст. Основният цвят може да бъде неутрален, ярък или тъмен, а брокатът – контрастен или в същата цветова гама, за да допълни маникюра.

2 Нанасяне на основния цвят

Нанесете тънък слой база върху всички нокти, с изключение на безименния пръст. Потопете всеки от тях в основния цвят пудра. С помощта на четка отстранете излишното количество пудра. Нанесете база и потопете отново в пудрата, за да постигнете плътно и равномерно покритие. Отново почистете с четка излишната пудра.

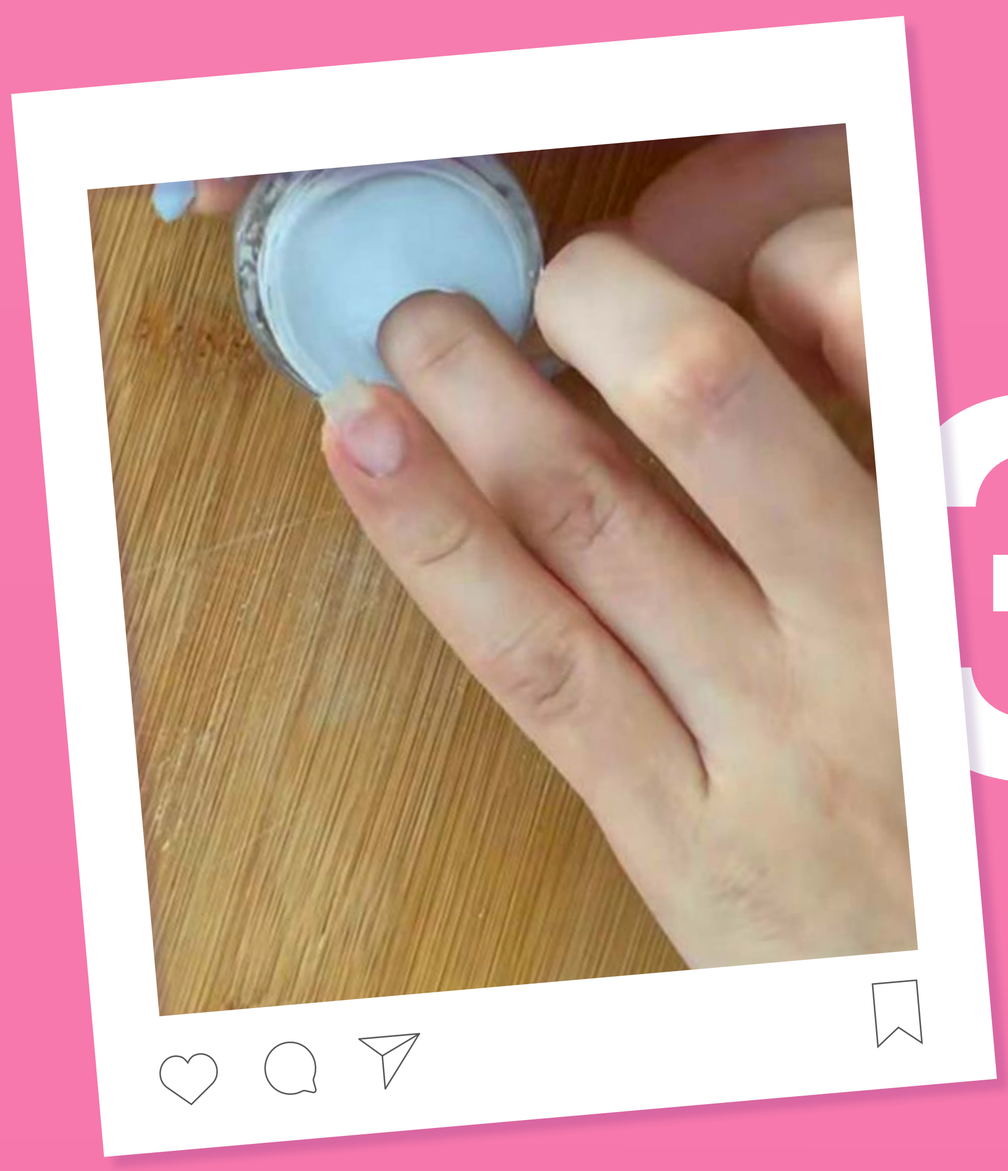

3 Нанасяне на броката

На безименния пръст нанесете тънък слой база и потопете нокътя в брокатената пудра. Повторете, ако желаете по-интензивен блясък.

4 Фиксиране и оформяне

Нанесете активатор върху всички нокти, за да затвърдите пудрата. Изпилете ноктите до желаната форма и загладете повърхността им за перфектен завършек.

5 Финален блясък

Завършете маникюра с топ лак върху всички нокти, за да осигурите дълготрайност и блясък.

Вашият класически маникюр с бляскав акцент е готов!

Разгледайте нашите налични комплекти и намерете идеалните цветове за вашия следващ маникюр!

Техника 3

МИНИМАЛИСТИЧЕН МАНИКЮР С БРОКАТ

НЕОБХОДИМИ МАТЕРИАЛИ

Основен цвят пудра

Брокатена пудра

База

Активатор

Топ лак

Тънка четка

СТЪПКИ

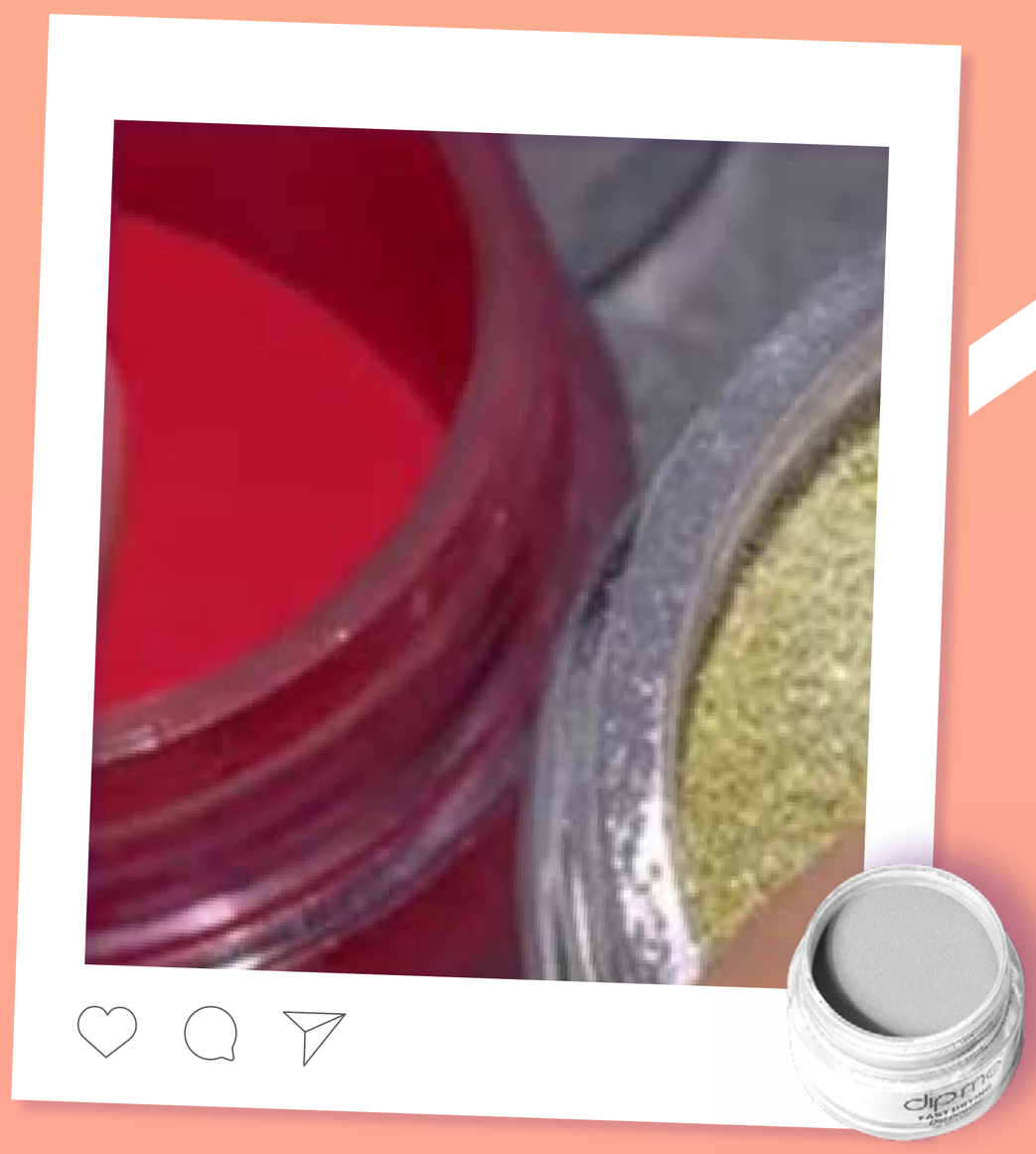

1 Избор на цветове

Изберете основен цвят за маникюра и брокатен цвят за акцент. Препоръчваме да нанесете брокат на безименния пръст и кутрето, но можете да персонализирате маникюра според вашия стил и да изберете различни пръсти за акцентиране.

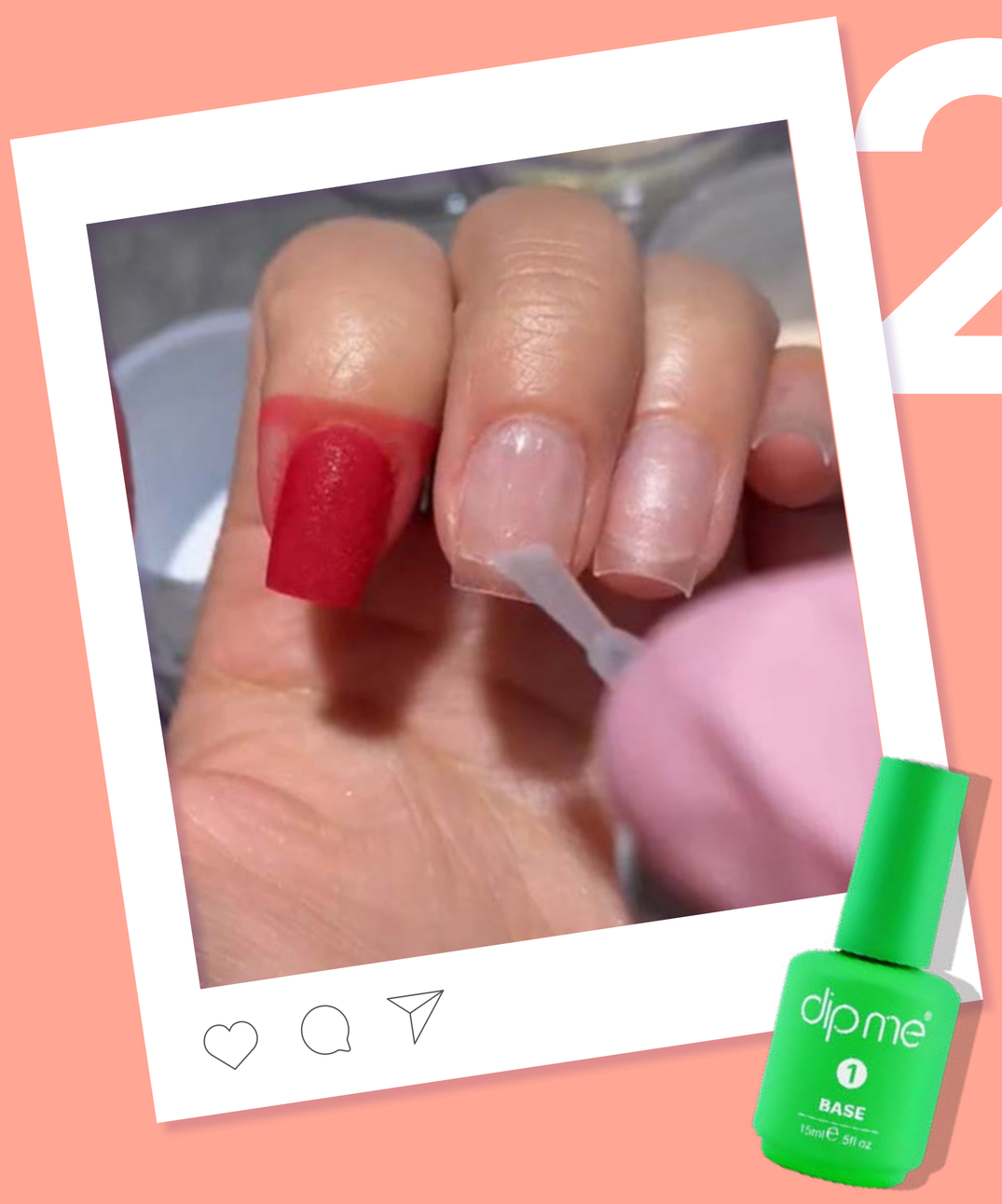

2 Нанасяне на основния цвят

Нанесете тънък слой база върху всички нокти с изключение на кутрето, където ще поставите брокат и потопете в основния цвят пудра. С помощта на четка отстранете излишното количество пудра. Нанесете база и потопете отново в пудрата, за да постигнете плътно и равномерно покритие. Отново почистете с четка излишната пудра.

3 Декорация на безименния пръст

След като нанесете основния цвят на безименния пръст, с малка четка нарисувайте тънка вертикална линия с база. Потопете нокътя в брокатената пудра, за да получите елегантна брокатена черта. Тази техника може да се използва и на други пръсти по ваш избор.

4 Нанасяне на брокат на кутрето

За кутрето нанесете база и потопете директно в брокатената пудра. Повторете, ако желаете по-интензивен блясък. Можете да акцентирате и върху друг пръст, ако предпочитате.

5 Фиксиране и оформяне

Нанесете активатор върху всички нокти и оформете с пила за гладка и прецизна форма.

6 Финален завършек

Нанесете топ лак за блясък и дълготрайност.

Вашият маникюр с брокатени акценти е готов!

Разгледайте нашите налични комплекти и намерете идеалните цветове за вашия следващ маникюр!

30 МИНУТЕН МАНИКЮР

Техника 4

ДВУЦВЕТЕН МАНИКЮР С ВЪЛНООБРАЗНИ ЛИНИИ

НЕОБХОДИМИ МАТЕРИАЛИ

Основен цвят пудра

Допълнителен цвят пудра

База

Активатор

Топ лак

Тънка четка

СТЪПКИ

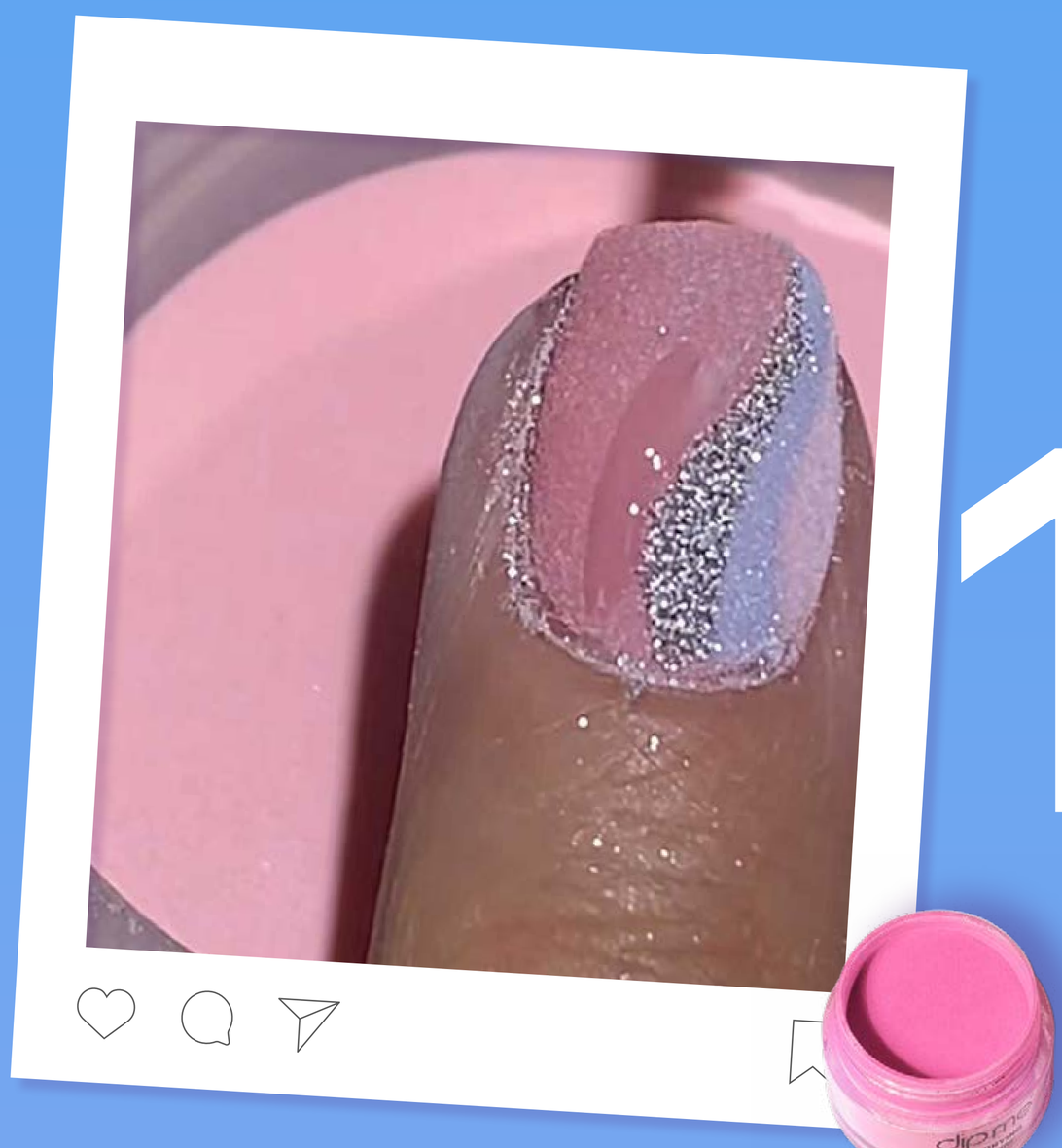

1 Избор на цветове

Изберете два цвята за вашия маникюр. Можете да използвате един цвят за палеца, показалеца и средния пръст, а друг за безименния пръст и кутрето, за да създадете стилен контраст.

2 Нанасяне на основния цвят

Нанесете тънък слой база върху всички нокти. Потопете палец, показалец и среден пръст в първия цвят пудра, а безименния пръст и кутрето – във втората пудра. Повторете стъпките, за да постигнете равномерно покритие.

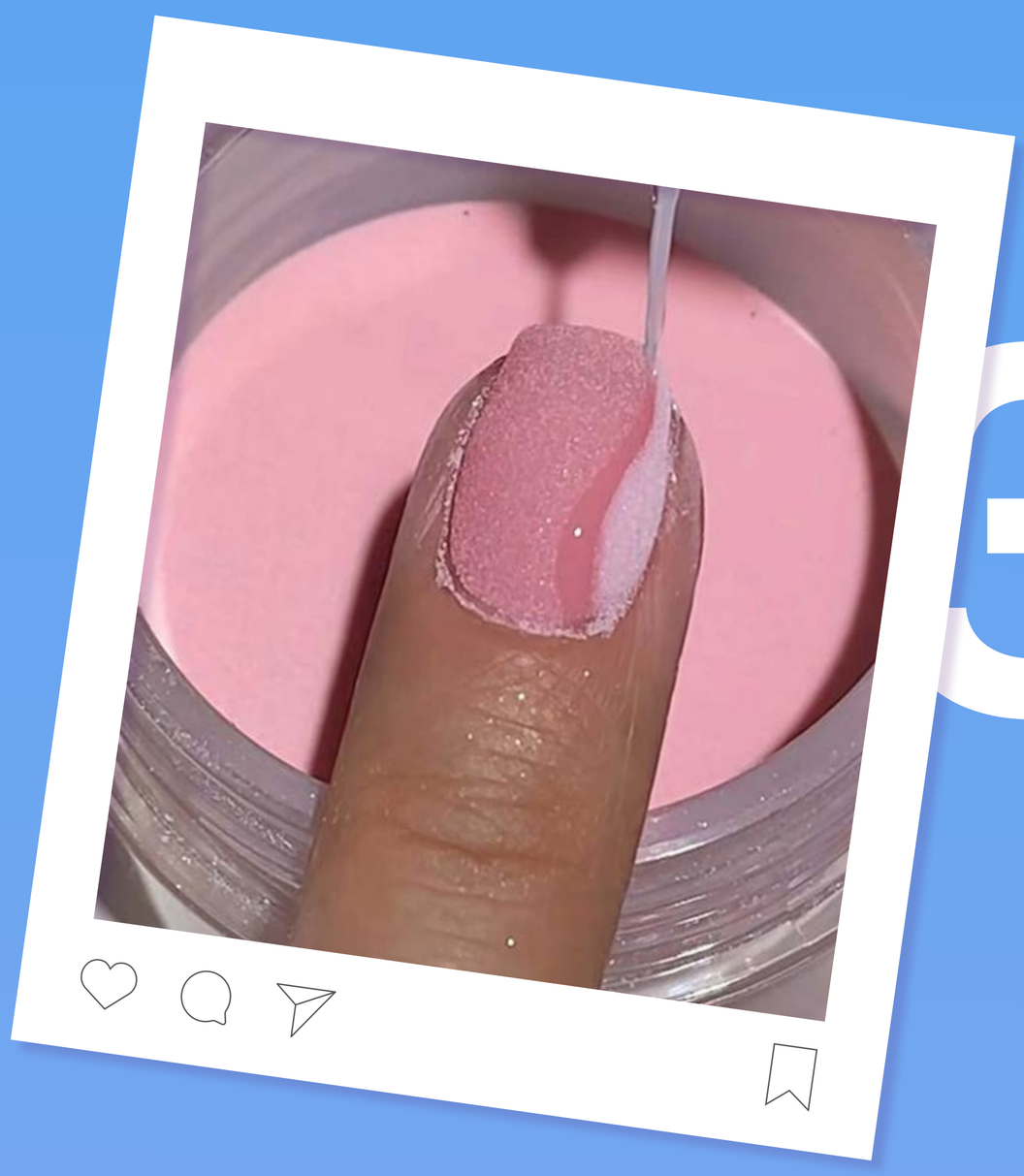

3 Добавяне на вълнообразни линии

След като основният цвят изсъхне, нанесете тънък слой база върху средния и безименния пръст с помощта на тънка четка. Потопете в противположния цвят пудра, за да създадете контрастни вълнообразни линии.

4 Фиксиране и оформяне

Нанесете активатор и изпилете внимателно, оформяйки ноктите до желаната форма и гладкост.

5 Финален завършек

Завършете с топ лак, за да придадете блясък и дълготрайност на маникюра.

Вашият стилен двуцветен маникюр с вълнообразни линии е готов!

Разгледайте нашите налични комплекти и намерете идеалните цветове за вашия следващ маникюр!

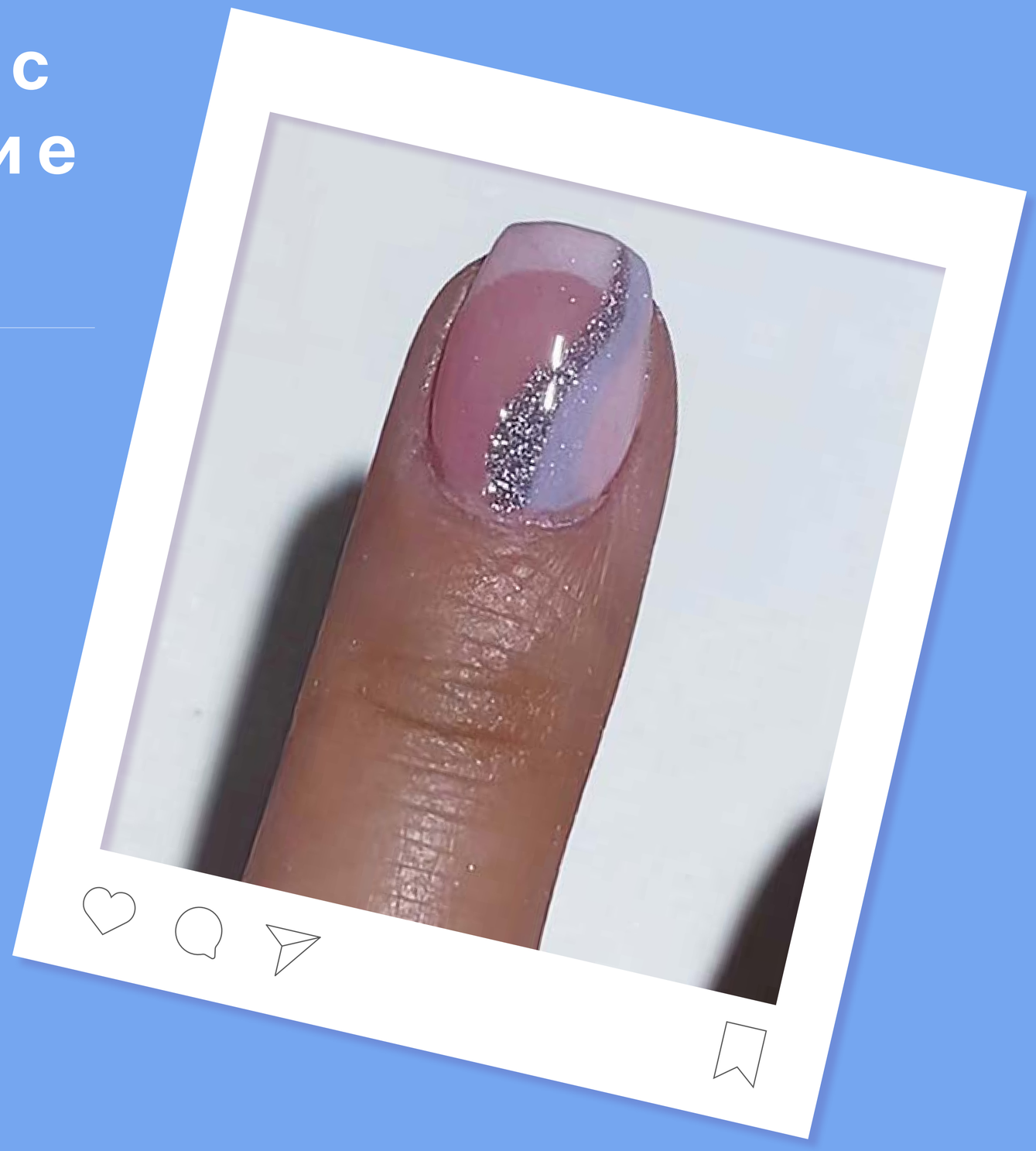

Техника 5

ОМБРЕ МАНИКЮР

25 МИНУТЕН МАНИКЮР

НЕОБХОДИМИ МАТЕРИАЛИ

Основен цвят пудра

Допълнителен цвят пудра

DipMe Сет с аксесоари

База

Активатор

Топ лак

СТЪПКИ

1

Избор на цветове

Изберете два контрастни или взаимно допълващи се цвята пудри, които ще използвате за вашия омбре маникюр.

2

Нанасяне на основния цвят

С помощта на DipMe сет с аксесоари за маникюр, оформете ноктите си в желаната от вас форма. Нанесете тънък слой база. Потопете нокътя в първия цвят пудра, покривайки цялата му повърхност. Повторете за по-добро покритие.

3 Преливане на цветовете

Нанесете отново тънък слой база. С помощта на мека, пухкава четка нанесете втория цвят пудра върху върха на нокътя. За да създадете преливане (омбре ефект), внимателно смесвайте втория цвят към средата на нокътя с леки потупващи движения, за да осигурите плавен преход.

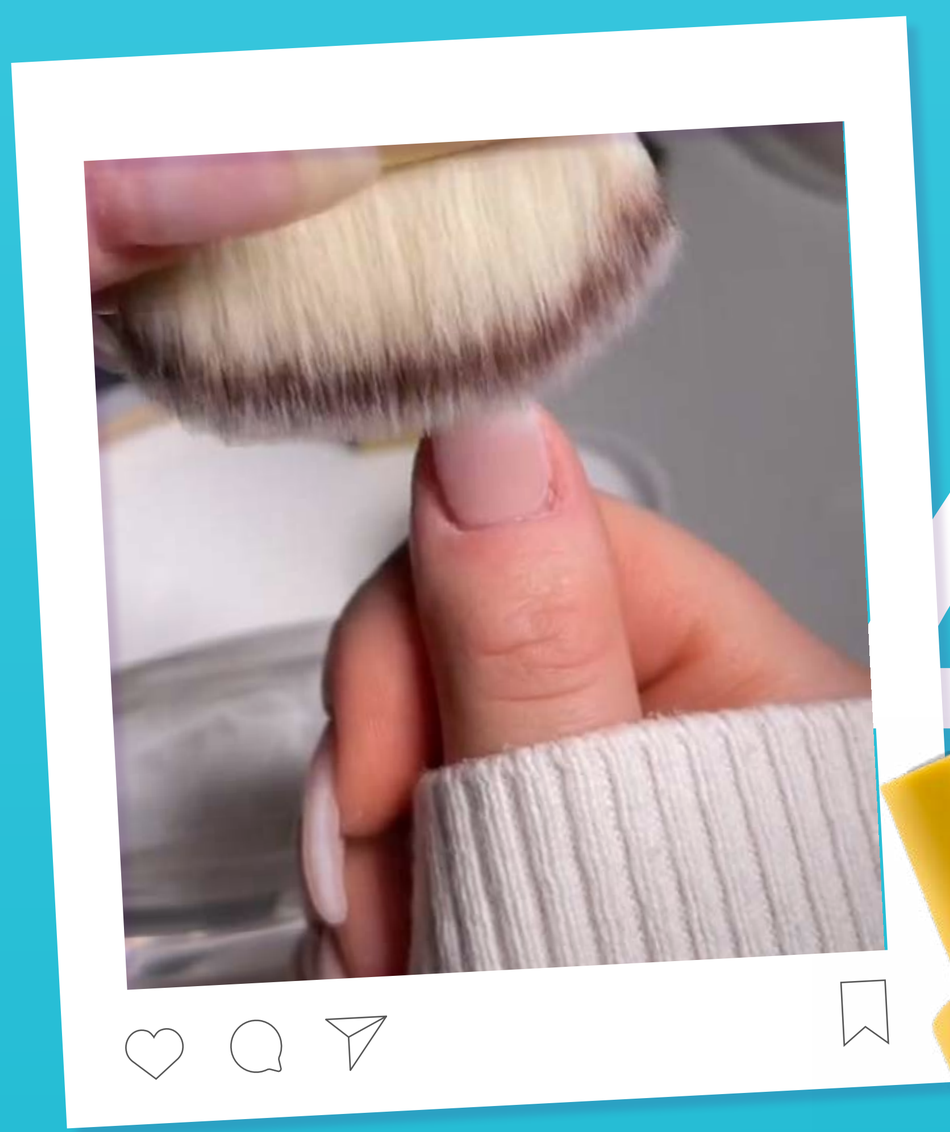

4 Почистване

С друга чиста четка нежно премахнете излишната пудра от нокътя и кожичките.

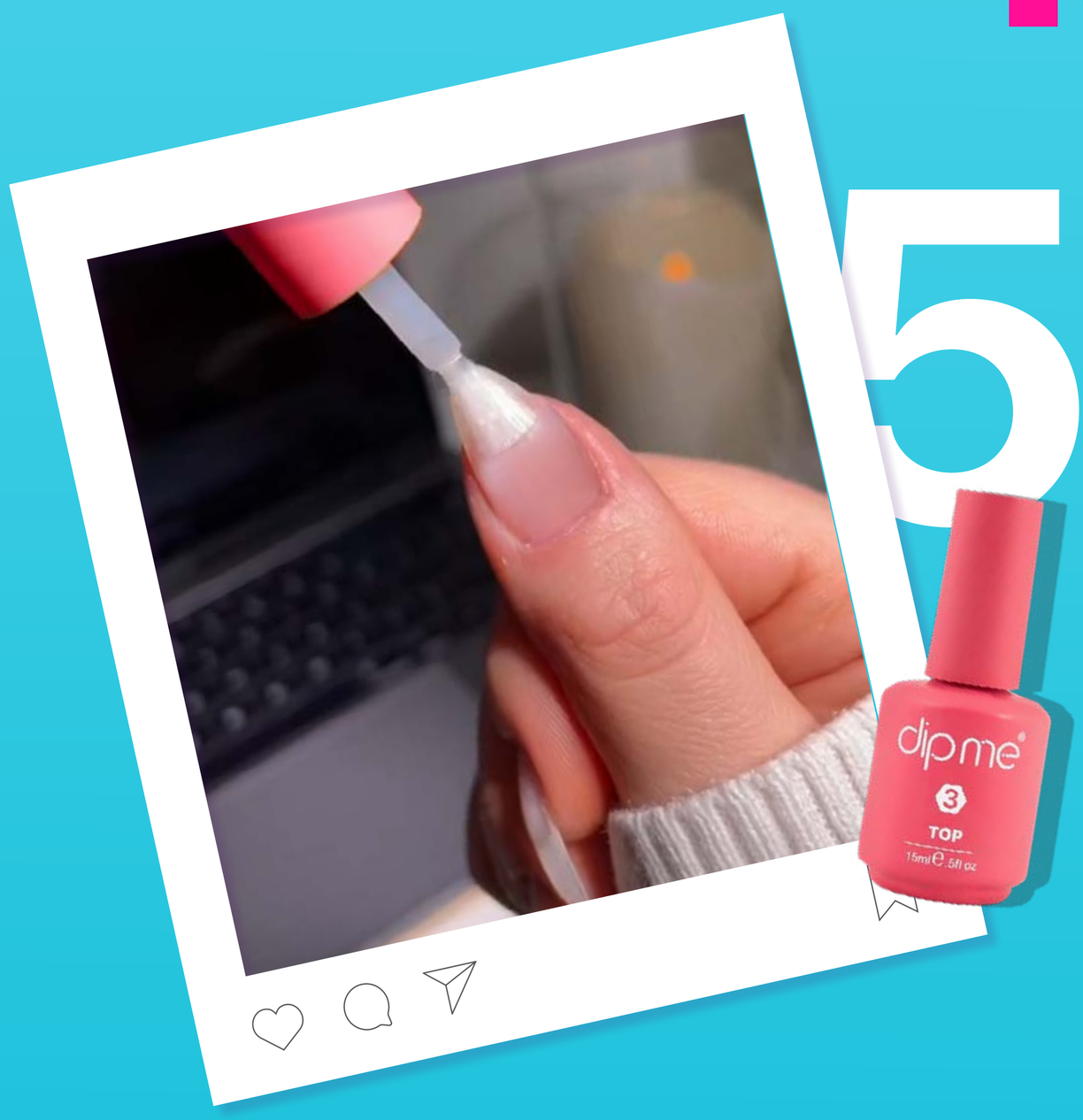

5

Финален завършек

Нанесете активатор и оформете ноктите за още по-добър резултат. Накрая нанесете топ лак, за да запечатате маникюра и да придадете блясък.

Вашият стилен омбре маникюр е готов!

Разгледайте нашите налични комплекти и намерете идеалните цветове за вашия следващ маникюр!

Техника 6

НЕЖЕН МАНИКЮР С ТОЧКИ

НЕОБХОДИМИ МАТЕРИАЛИ

Основен цвят пудра

Различни цветове пудра за точките

База

Активатор

Топ лак

Точкатор или малка четка

СТЪПКИ

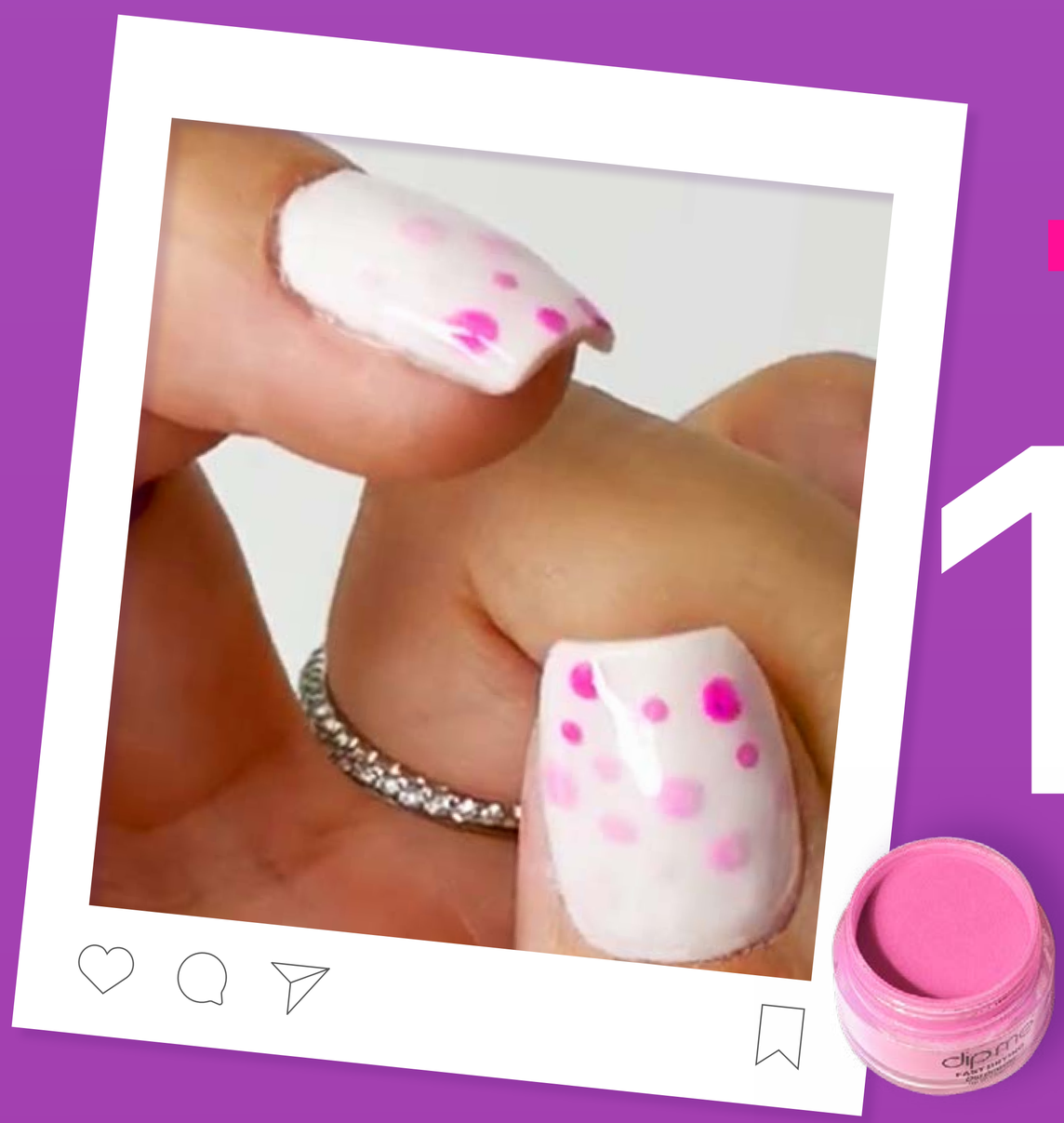

1 Избор на цветове

Изберете основен цвят за вашия маникюр.
След това решете в кои цветове ще бъдат точките – можете да изберете един цвят или да комбинирате всички цветове от комплекта.

2 Нанасяне на основния цвят

Нанесете тънък слой база върху всички нокти и потопете в избрания основен цвят пудра.
С помощта на четка отстранете излишното количество пудра.
Повторете стъпките, за да постигнете равномерно покритие.

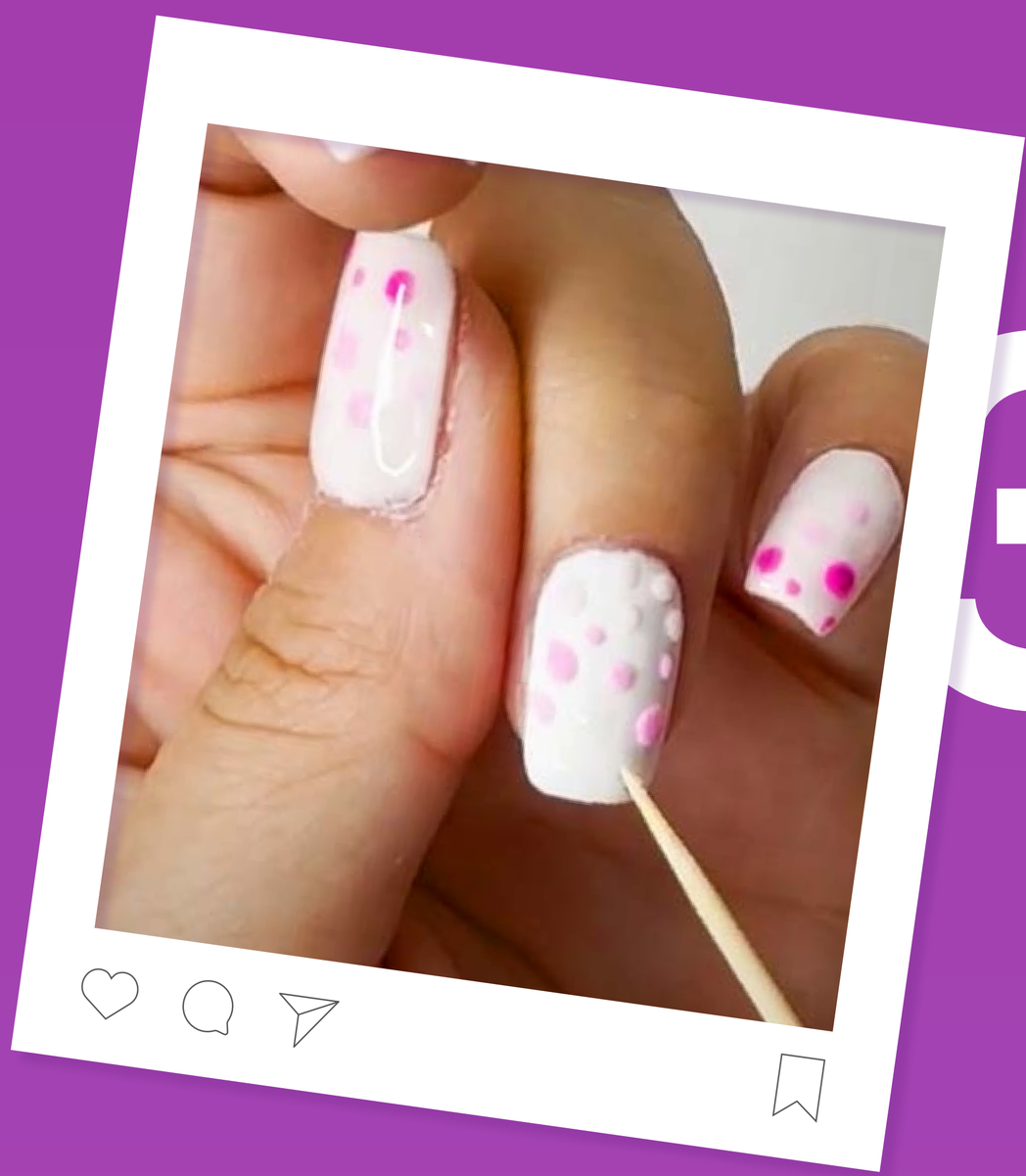

3 Добавяне на точки

Използвайте точкатор или малка четка, като първо я потопите в базата. След това нанесете фини точки върху ноктите. Можете да създадете интересни комбинации, като използвате различни цветове за точките или да останете в една цветова гама за по-изискан вид. Разположете точките произволно или в определена форма, според предпочитанията ви.

4 Фиксиране и оформяне

Нанесете активатор и изпилете внимателно, оформяйки ноктите до желаната форма и гладкост.

5 Финален завършек

Завършете с топ лак, за да придадете блясък и дълготрайност на маникюра.

Вашият нежен маникюр с фини точки е готов!

Разгледайте нашите налични комплекти и намерете идеалните цветове за вашия следващ маникюр!

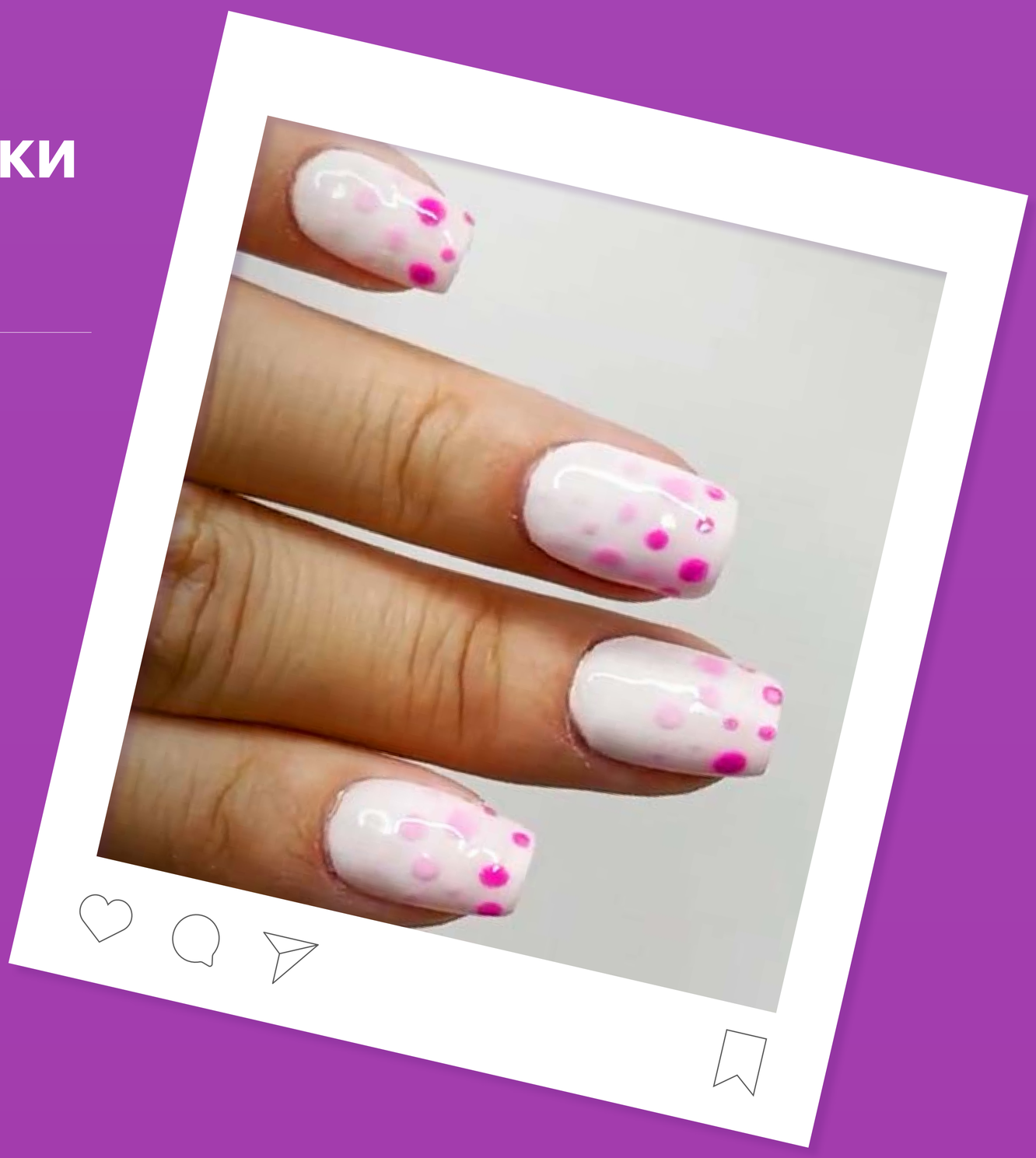

30 МИНУТЕН МАНИКЮР

Техника 7

ФРЕНСКИ МАНИКЮР

НЕОБХОДИМИ МАТЕРИАЛИ

Основен цвят пудра

Допълнителен цвят пудра

База

Активатор

Топ лак

Тънка четка

СТЪПКИ

1 Избор на цветове

Изберете основния цвят, който обикновено е неутрален или прозрачен, и втория цвят за върховете, който е бял или искрящ.

2 Нанасяне на основния цвят

Нанесете тънък слой база върху целия нокът и потопете в основния цвят пудра. С помощта на четка отстранете излишното количество пудра. Повторете, за да постигнете по-наситен цвят и равномерно покритие.

3 Създаване на френски връх

С помощта на малка и прецизна четка нанесете база само върху върха на нокътя, където искате да оформите френския завършек. Внимателно потопете върха на нокътя във втория цвят пудра (най-често бяло), за да създадете характерния контраст на френския маникюр. С помощта на четка отстранете излишното количество пудра.

4 Фиксиране и оформяне

Нанесете активатор и внимателно изпилете ноктите, за да постигнете желаната форма и гладкост.

Финален завършек

Завършете с нанасяне на топ лак за блясък и дълготрайност на маникюра.

Вашият елегантен френски маникюр е готов!

Разгледайте нашите налични комплекти и намерете идеалните цветове за вашия следващ маникюр!

Техника 8

МАНИКЮР С БРОКАТЕНА ОСНОВА

НЕОБХОДИМИ МАТЕРИАЛИ

Основен цвят пудра

Брокатена пудра

Пухкава четка

База

Активатор

Топ лак

СТЪПКИ

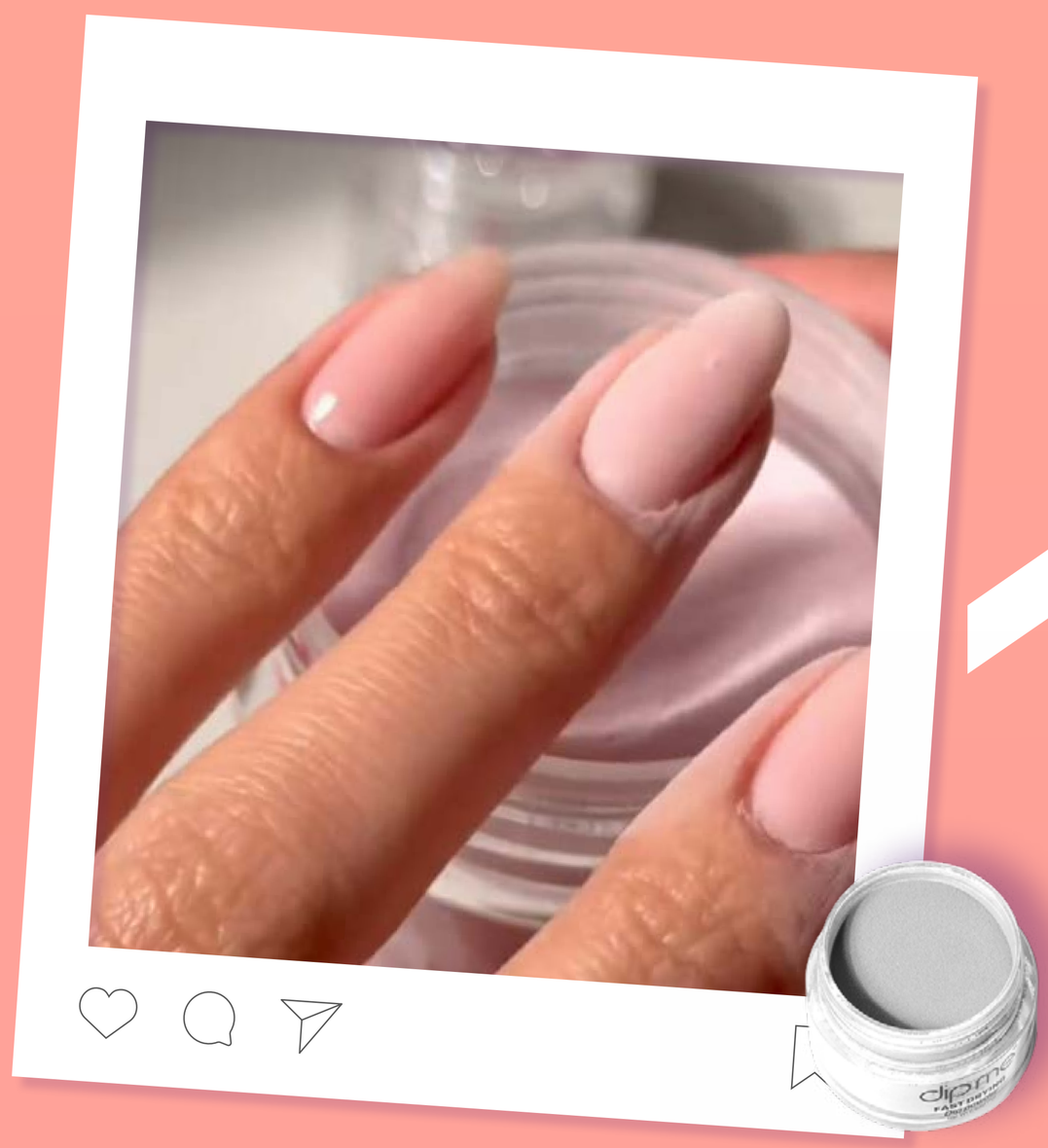

1 Избор на цветове

Изберете основен цвят за вашия маникюр – неутрален или светъл, и брокатен цвят, който ще използвате за фин акцент в основата на нокътя.

2 Нанасяне на основния цвят

Нанесете тънък слой база върху всички нокти и потопете в избрания основен цвят пудра. С помощта на четка отстранете излишното количество пудра. Повторете стъпките, за да постигнете равномерно покритие.

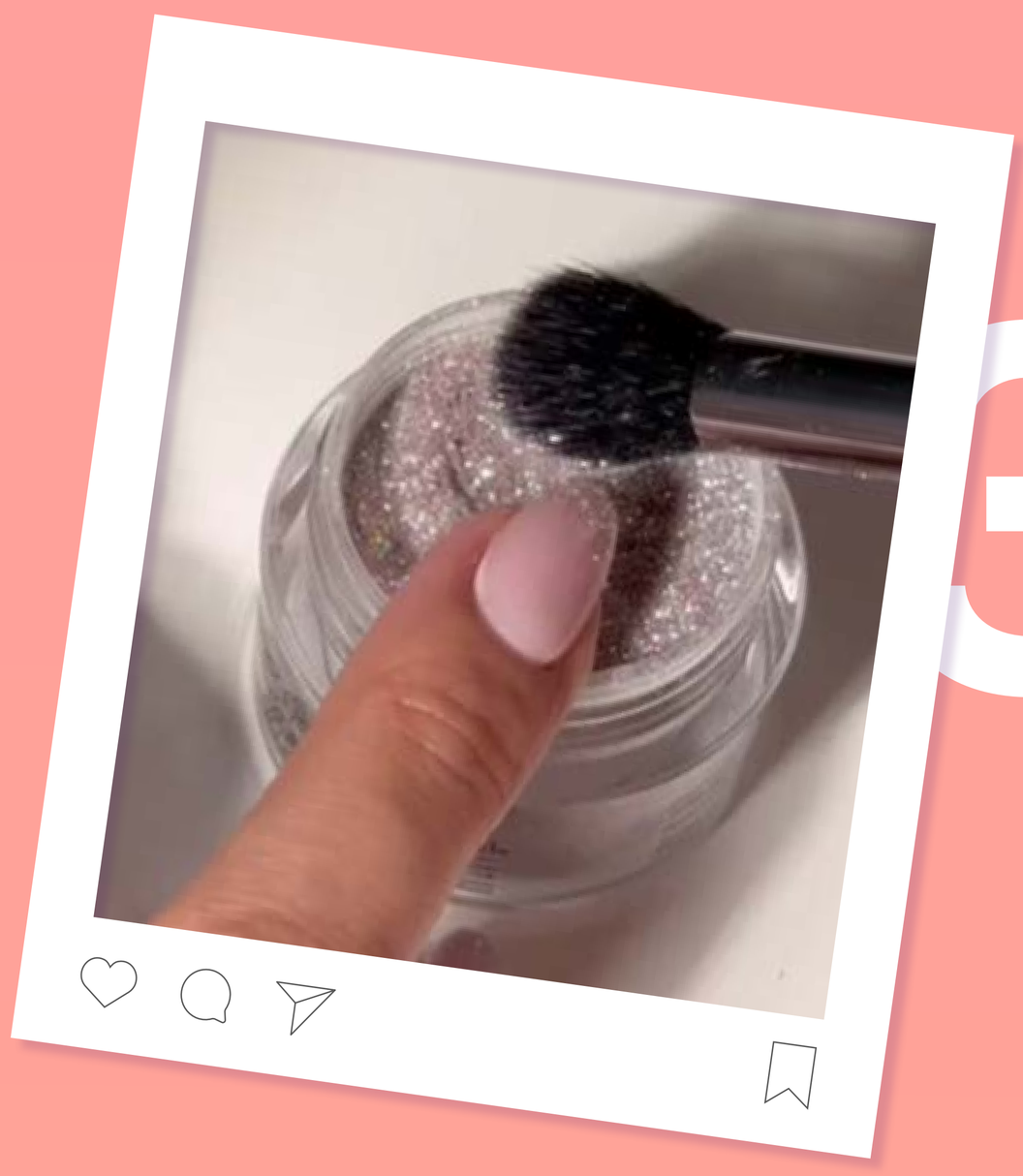

3 Добавяне на брокат

След това нанесете тънък слой база само в основата на нокътя. С помощта на малка четка, нанесете от брокатената пудра, за да създадете нежно преливане.

4 Фиксиране и оформяне

Нанесете активатор и изпилете внимателно, оформяйки ноктите до желаната форма и гладкост.

5 Финален завършек

Завършете с топ лак, за да придадете блясък и дълготрайност на маникюра.

Вашият изчистен маникюр с нежни брокатени акценти е готов!

Разгледайте нашите налични комплекти и намерете идеалните цветове за вашия следващ маникюр!

Техника 9

МАНИКЮР С МРАМОРЕН ЕФЕКТ

30 МИНУТЕН МАНИКЮР

НЕОБХОДИМИ МАТЕРИАЛИ

Основен цвят пудра

По-светъл или
по-тъмен нюанс пудра

Брокатена пудра
(по избор)

База

Активатор

Топ лак

Малко легенче или палитра
Пръчка/Инструмент за смесване

СТЪПКИ

1 Избор на цветове

Изберете три цвята за маникюра – един основен цвят, един по-светъл или по-тъмен нюанс и брокат. Тази комбинация ще създаде красив и ефектен мраморен дизайн.

2 Подготовка на цветовете

В малко легенче или палитра изсипете от трите цвята. С помощта на пръчка внимателно свържете цветовете, без да ги разбърквате, за да постигнете желания мраморен ефект.

3 Нанасяне на база

Нанесете тънък слой база върху всички нокти, за да осигурите добра основа за мраморния ефект.

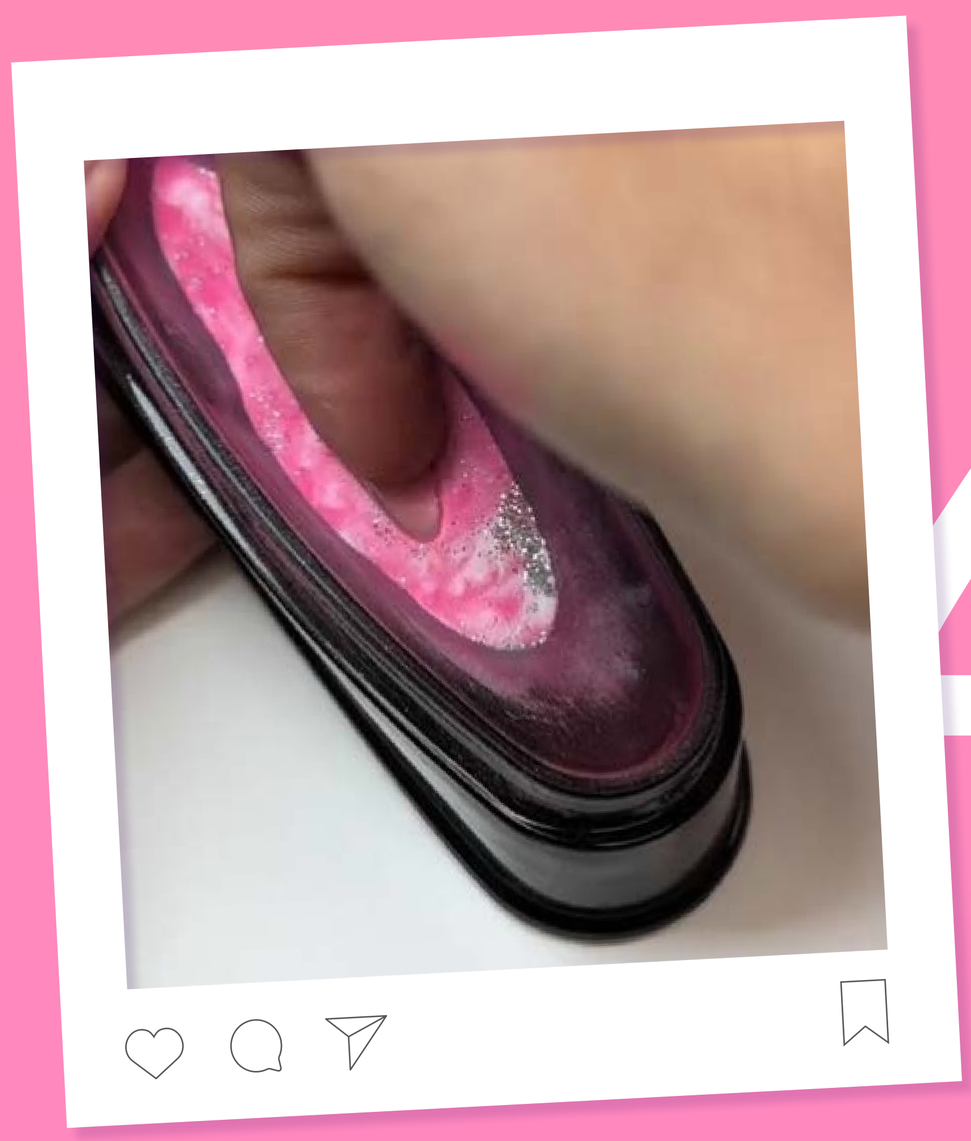

4 Потапяне

Потопете ноктите в мраморната смес, като внимателно покриете равномерно. С помощта на четка отстранете излишното количество пудра.

5 Фиксиране и оформяне

Нанесете активатор върху всички нокти и оформете с пила за гладка и прецизна форма.

6 Финален завършек

Завършете с топ лак, за да придадете блясък и дълготрайност на маникюра.

Вашият мраморен маникюр е готов!

Разгледайте нашите налични комплекти и намерете идеалните цветове за вашия следващ маникюр!

20 МИНУТЕН МАНИКЮР

Техника 10

МАНИКЮР С ЛЕОПАРДОВ ЕФЕКТ

НЕОБХОДИМИ МАТЕРИАЛИ

Основен цвят пудра

Контрастен цвят пудра

База

Активатор

Топ лак

Тънка четка

СТЪПКИ

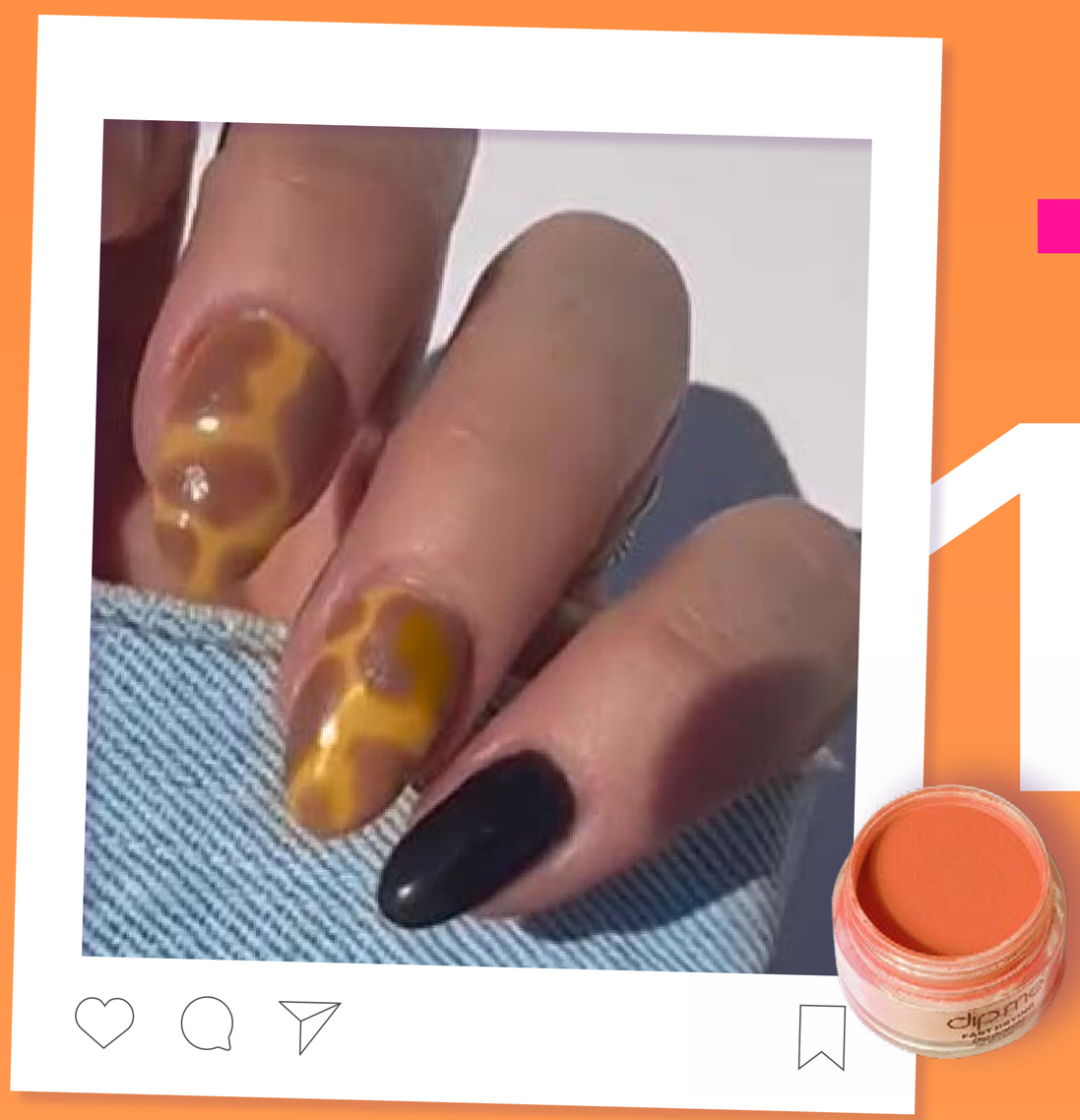

1 Избор на цветове

Изберете два контрастни цвята - основният може да бъде неутрален или ярък, а вторият по-тъмен или по-светъл за създаване на ефектен контраст.

2 Нанасяне на основния цвят

Нанесете тънък слой база върху целия нокът, след което потопете нокътя в избрания основен цвят пудра. С помощта на четка отстранете излишното количество пудра. Повторете стъпките, за да постигнете равномерно покритие.

3 Създаване на петната

Използвайте малка прецизна четка, за да нанесете тънък слой база само на местата, където желаете да бъдат петната. Потопете тези зони във втория цвят пудра. Създайте кръгли, неправилни форми или линии, в зависимост от желания ефект - за истински леопардов или абстрактен дизайн.

4 Фиксиране и оформяне

Нанесете активатор и внимателно изпилете ноктите, за да постигнете желаната форма и гладкост.

5 Завършване

Нанесете топ лак за допълнителен блясък и дълготрайност.

Вашият маникюр с леопардови петна е готов!

Разгледайте нашите налични комплекти и намерете идеалните цветове за вашия следващ маникюр!

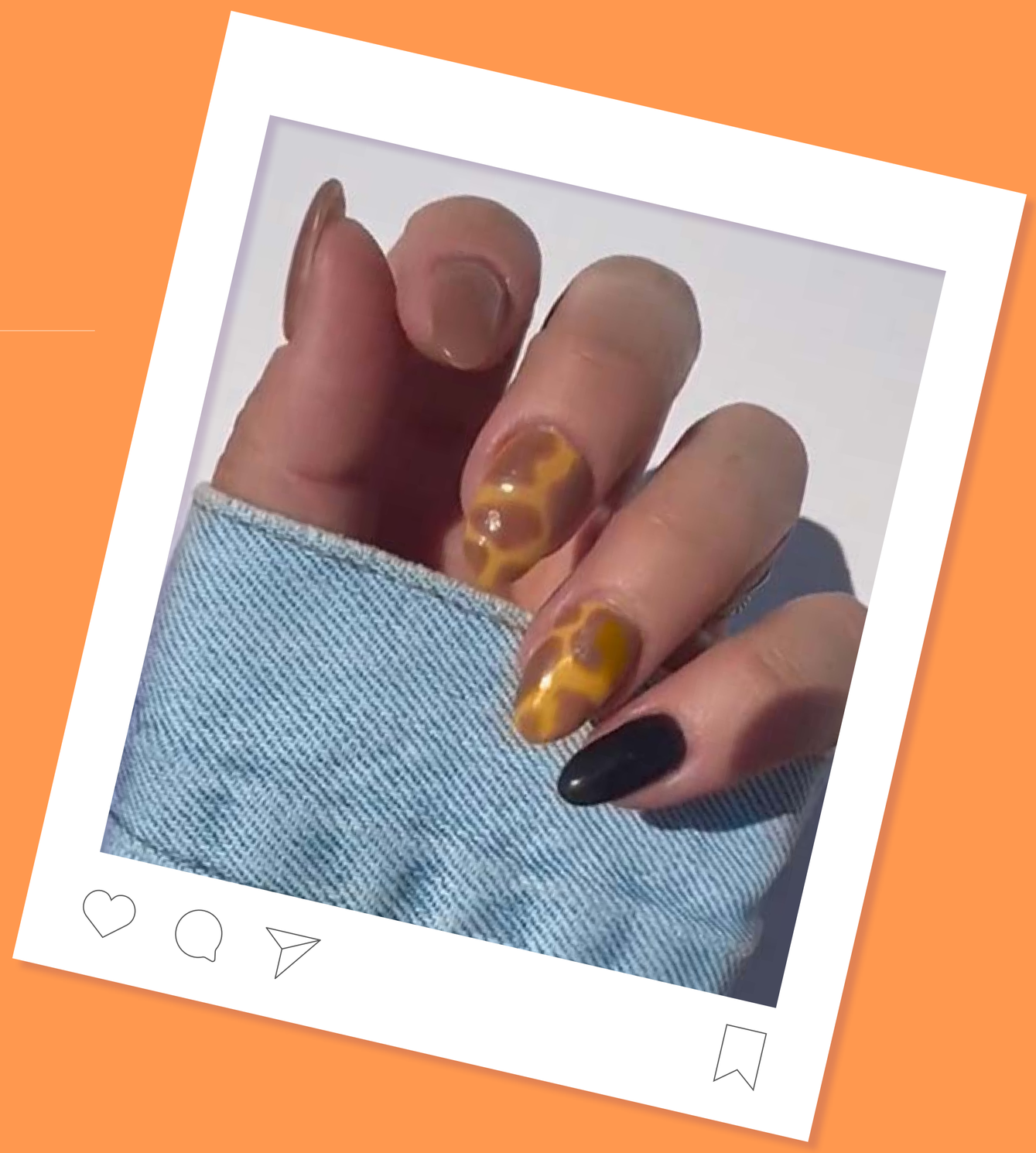

ПОЗДРАВЛЕНИЯ!

Вече усвоихте 10 впечатляващи техники за маникюр с DipMe и това е само началото!

Продължавайте да творите и да създавате уникални маникюри с красивите цветове на DipMe!

И не забравяйте да споделите резултатите с нас и с увеличаващата се DipMe общност!

ВЗЕМЕТЕ

10%

ОТСТЪПКА

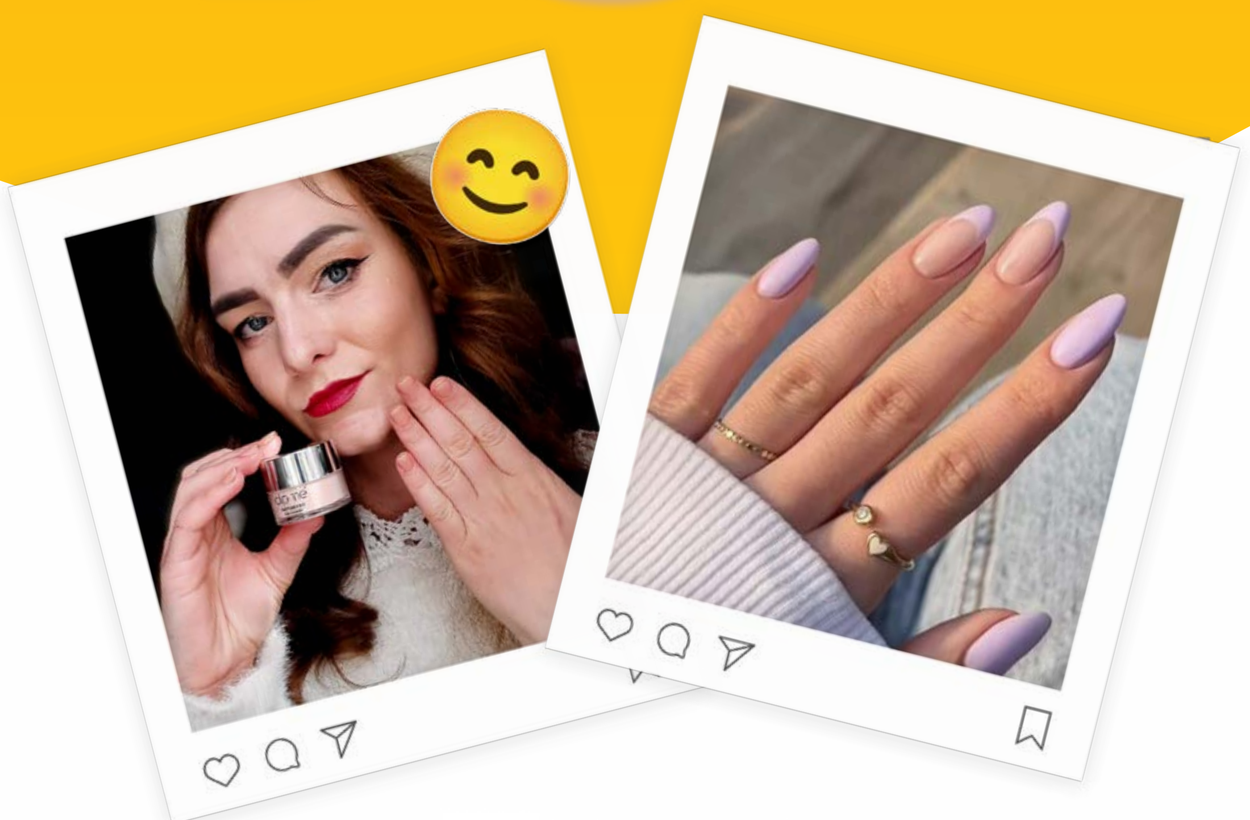

Изпратете ни своя маникюр във Facebook или през формата ни за отзиви dipme.eu или сканирайте тук QR кода и ще получите -10% отстъпка при следваща поръчка!

Очакваме с нетърпение да видим вашата креативност!

dipme®

Create. Experiment. Inspire

ВСЕ ОЩЕ ИМАТЕ ВЪПРОСИ?

Свържете се с нас на:

dipme.eu | office@dipme.eu | 0876330410